dour commune

Dour Infos

Votre périodique communal

Décembre 2021 | n°96

Parade autour du monde luminescent des ours polaires P9

« Être ou nè pas être un Senior » P38

Centre de vaccination P33

Dour en Fêtes P19

FORMATIONS AXÉES SUR LA PRATIQUE

eft L'Appui asbl

Depuis 2008,

L'**EFT L'APPUI** organise sur **votre commune** 2 filières de formation dans le domaine du bâtiment : « **ouvrier polyvalent** » et « **recouvrement mural** ».

Nos **formations** alternent théorie, mise en pratique sur chantiers réels et stages en entreprises.

Nos équipes vous proposent également leurs services pour la réalisation de travaux de peinture et de gros œuvre.

- Vous souhaitez vous former dans le domaine du bâtiment ?
- Vous désirez offrir à l'un de nos stagiaires l'opportunité de se perfectionner au sein de votre entreprise ?

Contactez-nous

EFT L'APPUI asbl
Rue Alexandre Patte, 11B à 7370 Dour
065/61 01 79 - info@eftlappui.be

Agréé CISP centres d'insertion socioprofessionnelle par Wallonie | SPW Service public de Wallonie

En collaboration avec LE FOREM

Sommaire

Contacts
- Contacts et permanences des échevins 4
- Contacts utiles 4

Culture
- Parade autour du monde luminescent des ours polaires 9
- Introduction 11
- Programmation du Centre culturel de Dour de décembre 2021 à février 2022 11
- La bibliothèque communale 14

Environnement
- Les services communaux visent le zéro plastique ! 16
- ICLM 16
- Ca bouge en matière de propreté publique ! 17

Programme des festivités
- Dour en fêtes ! 19

Commerces
- « Champagne pour Noël » chez les commerçants de Dour ! 24

Sport
- Le Grand Prix Samyn sera de retour à Dour le 1er mars prochain 25
- Le Royal Judo Club Elougeois 25
- Prolongation des chèques sport et culture 25
- Adeps 26

Associations patriotiques
- Commémorations du 11 novembre 26

Police
- Sécurité 29

Social
- Plan Stratégique de Sécurité et de Prévention 31

Ma ville et infos citoyennes
- Nouvelle carte d'identité ? Mettez à jour le software eID ! 31
- Un centre de vaccination a ouvert ses portes à Dour 33
- La visibilité diminue, les accidents de piétons augmentent de 50 %. 34
- « Être ou ne pas être un Senior » Voilà la question ! 38
- Distinction honorifique 38

Bulletin édité par l'Administration communale de Dour
Grand Place 1 – 7370 Dour
065/76 18 10
info@communedour.be
www.communedour.be
Editeur responsable : Administration Communale de Dour
Service Communication : Aude Brichaux - 065/76 18 26
Réalisation & régie publicitaire :
Daniel Grasselli
0475/81 45 26
daniel.grasselli@skynet.be

Édito

Dour en fêtes !

Ce vendredi 10 décembre marquera le début d'un mois d'animation sur notre commune. Je vous propose d'en découvrir le programme en pages centrales de ce Dour Infos.

Je vous invite notamment à nous rejoindre pour l'un des moments forts que sera la « Parade lumineuse » du vendredi 10 décembre entre Trichères et la Grand-Place.

La plupart des animations prévues seront organisées en plein air, avec l'obligation du CST (Covid Safe Ticket) et le port du masque, ce qui permettra au plus grand nombre d'y participer dans les meilleures conditions de sécurité sanitaire.

Décembre est aussi traditionnellement le mois du vote du budget communal de l'année suivante. Ce sera chose faite au début du mois et notre budget sera une fois de plus en équilibre malgré les surcoûts liés à la crise Covid et les pertes de recettes liées à celle-ci. Notre gestion prudente est récompensée et les finances communales sont bien gardées !

Enfin, il me revient déjà d'évoquer 2022. Après deux années difficiles je porte évidemment le souhait d'un apaisement et d'un retour à la normale. Que ce soit pour l'école, les clubs, les commerces, les entreprises, les événements etc, nous aspirons à retrouver nos repères et nos habitudes.

D'ores et déjà je vous souhaite d'excellentes fêtes et un bon début d'année 2022.

Carlo DI ANTONIO
Bourgmestre de Dour
carlo@diantonio.be
0478/205861

Contacts et permanences
des échevins

Carlo DI ANTONIO
Bourgmestre

Police, Finances, Service de Secours, RCA, Transition écologique, Environnement, Nouveaux habitants, État civil, Population

0478/20 58 61
carlo@diantonio.be

Permanences : Samedi de 9h15 à 11h. Les autres jours sur rendez-vous : carlo@diantonio.be

Pierre CARTON
Premier échevin

Tourisme, Numérique, Développement économique, Permorfance energétique, Plan communal de mobilité, Agriculture, Associations patriotiques, Parking

0479/95 50 27
pierre.carton@mrhainaut.be

Permanences : Samedi de 9h à 12h Hôtel de Ville. Sur RDV Ancienne maison communale de Blaugies (Grand-Place de Blaugies).

Christine GRECO-DRUART
Quatrième échevine

Fêtes et sociétés de musique, Jumelage Participations citoyennes, Cultes, Handicap, Noces, Bibliothèque

0479/56 97 25
ch.greco@hotmail.com

Permanences : Samedi de 9h15 à 10h30. Sur rdv les autres jours.

Vincent LOISEAU
Deuxième échevin

Enseignement, Logement, Ale, Emploi, Immeubles inoccupés, Culture, Stationnement

0476/66 39 35
vin.loiseau@gmail.com

Permanences : Samedi de 9h30 à 11h sur rdv à domicile. Du lundi au jeudi sur rdv à l'hôtel de ville.

Patrick POLI
Cinquième échevin

Sport, Jeunesse, Sécurité routière, Propreté publique, Plaine de vacances

0492/20 21 35
Patjuve13@gmail.com

Permanences : Samedi de 9h30 à 11h30. Sur rendez-vous les autres jours.

Sammy VAN HOORDE
Troisième échevin

Travaux, Commerces, Cimetière Aménagement du territoire et urbanisme, Nature Bien-être animal

0477/48 16 09
sammyvanhoorde@gmail.com

Permanences : Mardi de 9h à 12h Samedi de 9h à 12h.

Martine COQUELET
Présidente du CPAS et Échevine

Affaires sociales, Petite enfance, Familles, Ainés, Santé

0478/67 22 94
magerco@hotmail.com

Permanences : Samedi de 9h30 à 11h30 à l'Hôtel de Ville Jeudi de 13h30 à 15h au Cpas , Rue Emile Estièvenart , 5 Du lundi au vendredi sur rdv : magerco@hotmail.com

Contacts utiles

Compte tenu de la crise sanitaire, privilégiez un appel téléphonique avec le correspondant souhaité avant d'envisager tout déplacement

Tous les services fonctionnent sur rendez-vous

Administration communale

Grand-Place, 1

065/76 18 10

www.communedour.be - News-dour

Services Population, Etat civil

Etat civil : 065 76 18 41 - Population : 065 76 18 13

Recette et taxes

065/761 818 -819

Bibliothèque

065/76 18 44 (45-46)

bibliodour@communedour.be

bibliothèque de Dour - Bibliodour

Service des travaux

065/76 18 60

Urbanisme

065/76 18 73

Environnement

065/76 18 64

EPN (Espace Public Numérique)

065/69 10 18 - (renseignements et inscriptions)

Accueil extrascolaire

065/80 09 95 - 0472/09 90 14

Maison de Quartier (Élouges)

065/69 10 18 ou 19

Dour Centre-ville

065/43 17 07

Parc à conteneurs (Hygea)

Rue de Belle-Vue - Tél. 065/ 75 06 13

Horaire d'été : de mi-juin à mi-septembre :

Ma au Ve : de 10h à 17h45 - Sa : de 9h à 16h45

Di, Lu et jours fériés : fermé

Horaire d'hiver : de mi-septembre à mi-juin :

Ma au Sa : de 9h à 16h45 - Di, Lu et jours fériés : fermé

PARENT ASSURANCES SRL

Accueil, sérieux, compétences,
conseils personnalisés, la réputation du bureau
PARENT ASSURANCES n'est plus à faire.

DES PACKAGES COMPÉTITIFS EN ASSURANCE AUTO

Avec les produits P, Aedes a toujours une solution pour votre assurance auto!

- **P30 , P35 , P40**
- **P50, P60**

Que vous soyez trentenaires, quarantenaires, cinquantenaires et même soixantenaires, Aedes propose des produits uniques sur le marché: les produits P. **Il s'agit avant tout d'une garantie RC Auto avec assistance après accident qui couvre votre responsabilité civile** en cas d'accident causé à un tiers et lorsque votre responsabilité est engagée. L'originalité réside dans le fait que **la prime est unique, quel que soit le véhicule assuré et quel que soit le code postal du preneur.**

Rue de l'Yser, 58 à DOUR

065 69 01 37 • 065 69 01 38

sophie.parent@parentassur.be • loredana.z@portima.be

Ouvert du lundi au jeudi inclus de 8h30 à 12h et de 13h à 16h - Fermé le vendredi

Une antenne de vaccination à Dour !

Comme vous le savez, ces derniers mois, les membres de l'équipe du Bourgmestre sont actifs pour lutter localement contre l'épidémie.

Ces dernières semaines nous avons pu obtenir l'installation à Dour, 4 rue de France, sur le site du Belvédère, d'une antenne de vaccination. Elle permettra d'accueillir localement celles et ceux qui auront besoin d'une troisième dose et ceux qui se décideraient à passer le cap d'une première dose.

Nous faisons ainsi de la proximité notre cheval de bataille dans la lutte contre le virus. A l'hôtel de ville, ou chez vous, dans votre rue, ou dans votre quartier, nous sommes disponibles pour une rencontre, un problème à régler, un coup de pouce à donner. Nous ne pouvons pas tout résoudre mais nous faisons le maximum pour que les choses avancent.

Dans le même temps, nous saluons le travail de ceux qui permettent à notre commune de poursuivre ces projets de rénovation et de proposer des activités y compris dans des conditions difficiles.

Le travail ne manque pas et plus que jamais nous sommes à votre disposition.

Les 14 conseillers communaux de l'équipe du Bourgmestre

Carlo Di Antonio,
Bourgmestre ; 0478/20.58.61

Pierre Carton,
Echevin ; 0479/95.50.27

Vincent Loiseau,
Echevin ; 0476/66.39.35

Sammy Van Hoorde,
Echevin ; 0477/48.16.09

Martine Coquelet,
Echevine et Présidente du CPAS ;
0478/67.22.94

Christina Greco,
Echevine ; 0479/56.97.25

Patrick Poli,
Echevin ; 0492/20.21.35

Alain Miraux,
Conseiller communal ;
0475/ 60.93.25

Ariane Strappazzon,
Conseillère communale ;
0493/35.27.18

Marcel De Raijmaeker,
Conseiller communal ; 0478/73.05.51

Catia Pompilii,
Conseillère communale ;
0475/56.26.31

Virginie Bourlard,
Conseillère communale ;
0476/36 91 15

Emilie Rioda,
Conseillère communale ;
0471/67.21.83

Romeo Delcroix,
Conseiller communal ; 0477/71.18.39

En mai 2020, Votre Dour proposait qu'un montant de 150 000 € soit inscrit afin de délivrer aux citoyens des chèques consommation en vue de soutenir la relance et le pouvoir d'achat dans nos commerces locaux. Proposition qui fut rejetée.

Un mois plus tard, vu les demandes croissantes des commerçants et citoyens dourois, le collège présentait cependant une contreproposition qui débouchait à l'unanimité sur un accord de principe visant à créer l'octroi d'un crédit cadeau de 20 € par citoyen dourois pour la relance des commerces locaux et la mise en place d'un groupe réunissant toutes les forces vives politiques. Cette promesse est restée sur papier puisque tous les citoyens ne recevront finalement qu'un chèque de 10€ comme ce fut annoncé en décembre 2020.

Ce n'est que ce 14 octobre 2021 que l'octroi d'un chèque de 10 € a enfin été définitivement adopté ! Mais ne soyez pas dupe, la majorité a accepté ces bons aux citoyens uniquement pour compenser l'augmentation de la taxe poubelle ! Ce qu'on vous donne d'une main, le collège le reprend d'une autre !

Si nous nous réjouissons de l'octroi de ces chèques, ils arrivent trop tard et ne soutiendront pas uniquement les petits commerces locaux puisqu'ils pourraient être utilisés dans les grandes surfaces qui n'ont pas connu de fermeture pendant la crise sanitaire !

Nous sommes par ailleurs inquiets pour l'avenir des finances communales ! Si plusieurs sites ont été réaménagés ou sont en voie de l'être depuis le début de cette mandature, nous nous interrogeons aujourd'hui sur le coût à long terme de leur entretien et la gestion future de ceux-ci.

On le voit déjà avec l'exemple du Belvédère et son étang de nage biologique, si on peut encore l'appeler comme ça (30 000 € d'eau de ville par an et 20 000 € d'électricité par an).

Qu'en sera-t-il des coûts cachés futurs des autres projets mastodontes initiés comme le Learning Center (nouvelle bibliothèque) ou le projet du Four à Chaux...

Ces différents investissements ont été subsidiés en partie, mais pas en totalité ! Et la facture finale sera payée par le citoyen dourois !

Les médias annoncent que plusieurs communes seront dans le rouge et de ce fait vont devoir abandonner certains projets. Dour sera-t-elle privilégiée ?

C'est pourquoi notre groupe pense que la plus grande prudence doit être prise !

Pour les conseillers communaux du groupe « VOTRE DOUR »
Joris DURIGNEUX (0476 26 07 85)

Manger bon, c'est bien !

FARMERY STORE

Nos 150 producteurs vous offrent le meilleur du goût.
Ensemble vivons de merveilleuses fêtes.

Retrouvez nos sélections pour les fêtes sur
www.farmerystore.be
(Menus, plateaux, paniers, box, cadeaux, coups de coeur,...)

Des produits meilleurs mais pas plus chers qu'ailleurs

Boucherie
Poissonnerie
Fromagerie
Boulangerie
Fruits&Légumes
Épicerie
Cave
Ménager&zéro déchet

Ouverture exceptionnelle les 27 et 28/12 toute la journée

Nos horaires

Lu.	fermé
Boulangerie tous les jours dès 8h	
Ma.	13h à 18h30
Me. & Je.	9h à 18h30
Ve.	9h à 19h30
Sa.	9h à 18h30
Di.	9h à 13h

Votre marché couvert au ❤ du Borinage

116, rue des Alliés
7080 Frameries

Parking au sous-sol
(entrée par l'arrière)
caddies à votre disposition

www.farmerystore.be

Tel : 065/98.19.26

DEVIS GRATUIT

Tout pour toit

Toitures - Tuiles - Ardoises - Charpentes
Tous types de bardage
Pose d'EPDM - Isolation par l'intérieur et l'extérieur

Rue César Depaepe, 12 à WIHÉRIES
Tél. 065/95.48.52 - 0477/23.55.38

www.toutpourtoit.be

AIDE MÉNAGÈRE À DOMICILE

À VOTRE SERVICE DEPUIS 16 ANS

NETTOYAGE EFFECTUÉ PAR UN PERSONNEL QUALIFIÉ.

Les aides ménagères sont à votre service pour :

LE MÉNAGE
LE NETTOYAGE DES VITRES
LE REPASSAGE À DOMICILE
LA PRÉPARATION DES REPAS

CENTRALE DE REPASSAGE
Prise et remise du linge (service gratuit)

1 Heure = 9 € (1 Titre-service)

L'AGENCE LOCALE POUR L'EMPLOI ASBL
Place E. Vandervelde, 30
DOUR

CONTACTEZ-NOUS AU
065 67 82 25

Parade autour du monde luminescent des ours polaires

Les ours polaires s'inviteront à l'inauguration des festivités de fin d'année le vendredi 10 décembre, à condition que la situation sanitaire le permette. Dans tous les cas, le covid safe ticket avec identification seront obligatoires.

Retrouvez lors de notre parade une horde d'ours lumineux accompagnée de danseuses, guidées par des échassiers renversants ! Un spectacle inédit à ne pas rater !

Ouvrez bien les yeux, ces géants fascinants vous procureront une rencontre unique et improbable.

Cette parade mettra en valeur les nouveaux aménagements du Centre de Dour dont la Rue Grande qui a récemment fait peau neuve et terminera son voyage féérique sur la Grand place.

Elle démarrera à 19h de la Place verte, arpentera la Rue Maréchal Foch, la Rue Grande , pour se terminer sur la grand-Place de Dour vers 20h30

Cette inauguration du 10 décembre sera le prologue d'une programmation riche et étoffée durant les fêtes de fin d'année, laissant entrouvrir une série d'évènements et d'activités les plus attrayantes les unes des autres, telles qu'un marché de Noël, une patinoire sur la Grand-Place, les stands « vins chauds » et « champagne », etc.

Consultez les pages centrales de ce Dour infos pour découvrir le programme complet concocté par le tissus associatif dourois.

SAFSB

VOTRE BIEN-ÊTRE
ET VOTRE SÉCURITÉ,
NOTRE PRIORITÉ

LA TÉLÉVIGILANCE
LE BIP QUI SAUVE !
24H/24 - 7J/7

→ Vous éprouvez des difficultés pour vous déplacer ?
→ Vous risquez de tomber ?
→ Vous êtes sujet à des malaises ?

LE SERVICE DE TÉLÉVIGILANCE VOUS OFFRE UNE SOLUTION SIMPLE ET FIABLE

À PARTIR DE 16€ / MOIS

Je téléphone de 8h à 16h30 du lundi au vendredi

065.67.11.23

www.safsb.be

Le SAFSB c'est aussi :

SAFSB CREAFORM
Centre d'insertion socioprofessionnelle

SAFSB STRUCTURE
Centre d'insertion socioprofessionnelle

CENTRE QUALIFIANT GENEVIÈVE JONAS
Formation d'aides familiaux

Ets DURIGNEUX SRL

Vins, Champagnes,
Apéritifs et Spiritueux
Horeca, Cash-boissons,
Particuliers

Magasin ouvert du mardi au mercredi de 10h 12h et de 14h à 18h
Jeudi de 14h à 18h - Vendredi et samedi de 9h à 12h et de 14h à 18h

Rue de l'Eglise, 45-49 • WIHÉRIES - Tél. : 065 63 18 83

Programmation du Centre culturel de Dour

de décembre 2021 à février 2022

Introduction

Puisque l'art et la culture sont revenus dans notre quotidien, cette 2e partie de saison s'annonce prometteuse !

Les activités continuent de plus belle et pour le plus grand bonheur des spectateurs. Théâtre, ateliers, humour, jeune public ...

Colorée, vivante, éclectique, la suite de la saison recèle tous les ingrédients pour vous faire passer de délicieux moments.

Nous vous invitons dès à présent à faire votre sélection, nul doute que ces propositions vous feront partager des moments suspendus.

Et soyez rassurés, toutes les normes sanitaires seront respectées.

Nous vous souhaitons d'ores et déjà d'excellentes fêtes de fin d'année.

Catia POMPILII
Présidente

Kelly BOULARD
Vice-Présidente

Guillaume, Rodrigue, Caroline et Pascal
L'équipe

« Les Matins Famille »

Dimanche 05 décembre 2021- De 09h00 à 12h00

Prév: 5€ € Paf: 7€ -12ans: 5€ Paf: 12€ (Art27/Pass Incl.)
065/761.847 ou en ligne
Venez fêter la Saint-Nicolas avec vos enfants à l'occasion de cette matinée de partage et de découverte. Au programme un petit déjeuner convivial, une animation créative avec la bibliothèque et un spectacle jeune public familial « Lilly et la tortue magique ».

« Y'a plus de surprise »

Cie Truc & Compagnie
(Au profit de Vivaforlife)

Jeudi 16 décembre 2021 – 10h & 13h45 (Scolaire)

La fête de Noël approche. Dans les chaumières, petits et grands s'affairent. On chante, on rêve, on a plein d'étoiles dans les yeux. Loin de là, dans un coin des cieux, nuit et jour, deux lutins malins s'activent. Des milliers de cadeaux à offrir : Et celui-ci, c'est pour qui ? Et celui-là ? Mais que cachent donc tous ces beaux emballages ? Ho, ho, ho

« Body Soul » de Grisoni Anna

Exposition permanente

Du 15 janvier au 06 mars 2022 – Entrée Libre

Galerie d'exposition -Hall de l'hôtel de Ville

Mélange de graphismes inspirés du mouvement Gestalt, combiné à la beauté de l'art nouveau, Anna vous proposera pour cette exposition des créations dans les thèmes qui la passionnent.

« Prix Nobelge » de Pierre Mathues

Comédie

Vendredi 21 janvier 2022

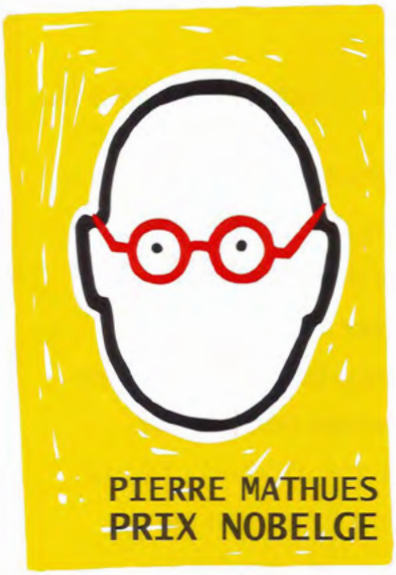

Prév: 7€ -12ans: 5€ Paf: 9€ (Art27/Pass Incl.)

065/761.847 ou en ligne

Entre mots savants, loufoques et incongrus, Pierre Mathues autoproclamé « PRIX NOBELGE du dictionnaire » nous ouvre la porte de sa réserve précieuse : chasse-cousin, sot-l'y-laisse, étouffe-chrétien. Vive la langue française ! Abécédaire drôle et fêlé.

Improvisation

Les vendredis 28/01 et 25/02/2022

Prév: 6€ Paf: 8€ (Art27/Pass Incl.)

065/761.847 ou en ligne

Bons mots, réparties, cascades et mimes désopilants, tout est bon pour vous servir des histoires rocambolesques durant ces 3 soirées avec la compagnie du Chambard.

« Doux Rire Festival »

Festival

Samedi 12 février 2022 - 20h00

Prév: 20€ -12ans: 15€ Paf: 21€ (Art27/Pass Incl.)

065/761.847 ou en ligne

Cette soirée placée sous le signe de l'humour vous permettra de (re)découvrir des humoristes belges et internationaux avec à l'affiche : Freddy Tougaux, Alexis Tramoni, Sum, Dave Parcoeur, Dena, Florence Mendez & un warm up du Borinage Comédy Club

Fred & samson !

Jeune Public

Samedi 19 février 2021- 14h00 et 17h00

Réservations sur https://studio100.com/be

Fred et Samson débarquent avec un spectacle explosif pour leur quinzième anniversaire ! Une invitée très spéciale les accompagne...

A. LAVENNE ASSURFINANCE
SPRL

TOUTES ASSURANCES PRETS ET CRÉDITS
PLACEMENTS

19 rue Grande - DOUR
Tél. : 065/65 33 51

DEVIS GRATUIT

bureau@lavenneassur.be - www.lavenneassur.be

FSMA : 013923A

SERVICE RAPIDE !
OUVERT TOUTE L'ANNÉE DE 7H À 12H ET DE 13H À 17H30

Tél. : 065.65 92 50 • Fax : 065.65 05 43

DOUR MATERIAUX SA

Rue Aimeries 95 • 7370 DOUR

La bibliothèque communale

Sous réserve de l'évolution de la crise sanitaire, voici le programme de notre bibliothèque :

Une Bibliothèque... deux Clubs de lecture : un pour les ados, un pour les adultes !

La Bibliothèque «Espace littéraire Alain Audin» invite tous les lecteurs de 14 à 17 ans à participer au Club de lecture ados. Au programme : découverte des nouveautés romans et partage des coups de cœur. Renseignements dans votre bibliothèque...

Un club lecture adulte vous est également proposé une fois par mois. Echanger des avis sur des auteurs, découvrir et faire découvrir des livres, des bandes dessinées et, tout simplement, passer un moment convivial.

Intéressé ? Contactez-nous au 065/761.845 ou par mail bibliodour@communedour.be

Reprise des animations de Justine

Selon les normes sanitaires en vigueur, Justine a repris ses animations du mercredi pour les 6-12 ans...

Plus de renseignements et inscriptions au 065/761.844.

Salle de lecture et EPN

La Bibliothèque de Dour, c'est aussi une salle de lecture et un espace numérique avec des accès publics à Internet et à l'informatique. Vous pouvez venir y travailler seul ou en groupe (selon les normes sanitaires en vigueur), étudier, réaliser des travaux scolaires, des courriers, des recherches sur Internet, des CV, envoyer des mails, scanner des documents... Une bibliothécaire est présente en permanence et prête à vous aider au besoin... N'hésitez pas à venir utiliser cet endroit convivial...

Les Matins familles

Le dimanche 5 décembre dès 9h

«Les matins famille» sont de retour ! L'occasion à nouveau de partager un moment de bonheur, de partage et de découverte en famille.

Nous vous proposons de partager un petit déjeuner suivi d'une animation créative ponctuée par un spectacle jeune public.

09h00 : Petit déjeuner familial

10h00 : Atelier créatif avec l'équipe de la bibliothèque

11h00 : Spectacle jeune public «Lilly et la tortue magique «(+/-50') - Cie Théâtre&Danse - 3 à 11 ans

PRIX : 7€ -12ANS : 5EUROS (PASS INCL. & ART27)

Le Pass sanitaire est requis et contrôlé à l'accueil.

Inscription obligatoire au 065/761.847

Lieu : Cafétéria du Centre Culturel de Dour / Rue du Marché, 1

Plus de renseignements sur http://www.centrecultureldour.be/programme/evenement/1033

La Nuit des bibliothèques

Des contes, un pyjama et au lit !

Le 17 décembre, les enfants et leurs familles sont invités à participer à une activité innovante organisée par la bibliothèque : des lectures de contes en pyjama !

Séance pour les 3-5 ans à 18h.

Séance pour les 6-10 ans à 19h.

Lieu : Centre Culturel de Dour / Rue du Marché, 1

Inscription obligatoire au 065/761.844 ou bibliodour@communedour.be

A venir ..... Soirée jeu pour les familles à la bibliothèque !

Plus de renseignements au 065/761.844 ou bibliodour@communedour.be

Coordonnées

Grand-Place, 1 – 7370 Dour
065/76 18 45
bibliodour@communedour.be
Rejoignez-nous sur les réseaux sociaux !
Instagram : #bibliodour
Facebook : Bibliothèque de Dour

Fleurs La Rosa Fils

Fleurs coupées - Plantes vertes -
Vasques intérieures et extérieures
Fleurs artificielles
Livraison à domicile

Ouvert tous les jours de 8h30 à 18h30
Fermé le mercredi

Rue Grande, 23 à DOUR
Tél : 0472 44 39 82
Fleurs larosa fils

SAFSB
CREAFORM
Centre d'insertion socioprofessionnelle

FORMEZ-VOUS
EN 6 MOIS

- Agent d'Accueil
- Employé(e) Administratif(ve)
- Employé(e) en Création Visuelle
- Vendeur(euse) en Boutique Spécialisée

VOUS FORMER, VOUS CONSEILLER ET VOUS AIDER, **NOTRE PRIORITÉ**

Début des formations en MARS

En partenariat et avec le soutien
Wallonie service public SPW

Le SAFSB c'est aussi :
SAFSB
SAFSB STRUCTURE
CENTRE QUALIFIANT GENEVIÈVE JONAS

NOUVELLES SÉANCES D'INFO DÈS MAINTENANT
065.61.36.20
Rue des Champs 1 à COLFONTAINE
secretariat@creaform.be - Creaform Colfontaine
www.creaform.be
ASBL Service d'Aide aux Familles et Seniors du Borinage
Rue Arthur Descamps 162 - 7340 Colfontaine

POMPES FUNEBRES • MONUMENTS
CORDIER

A VOTRE ÉCOUTE 24H/24

- Organisation complète des funérailles en Belgique et à l'étranger.
- 3 Funérariums et 2 salles de réception à votre disposition pour un retour de deuil où tout est prévu pour vous et vos proches.
- Articles funéraires, fleurs naturelles et artificielles.
- Assurance et prévoyance obsèques.
- Le plus grand choix de monuments de la région, plus de 100 monuments en stock.

WWW.CORDIER.DEFUNT.BE

18, rue Général Leman
DOUR
065/65 36 24

141, rue du Commerce
ÉLOUGES
065/65 22 44

250, rue de l'Industrie
FRAMERIES
065/51 05 15

Les services communaux visent le zéro plastique !

Le plastique c'est fantastique... Vraiment ?...

Saviez-vous que plus de 10 tonnes d'objets en plastique sont produites chaque seconde dans le monde et que 40 % de ces objets ne sont utilisés qu'une seule fois avant d'être jetés... ?

Ces chiffres sont impressionnants mais nos consciences sont d'autant plus éveillées lorsque l'on apprend que le plastique met au minimum 450 ans pour se décomposer dans la nature et que les êtres humains qui consomment des produits marins peuvent ingérer jusqu'à 11.000 microparticules de plastique chaque année !

Consciente de ce problème notre commune a décidé de mettre en place des actions permettant l'élimination progressive du plastique à usage unique. Dans ce cadre et en collaboration avec le Contrat de Rivière de la Haine, le Collège a décidé de convier le personnel communal et du CPAS à visionner un documentaire d'une durée de 55 minutes intitulé « Océan, le mystère plastique ».

Au total, 108 personnes ont eu l'occasion de visionner ce film à l'issue duquel un kit « zéro plastique » leur a été distribué.

Au-delà de cette action de sensibilisation, une analyse des achats de fournitures scolaires et de bureau a été réalisée. Cette analyse a permis d'inventorier toute une série d'objets en plastique ou à usage unique pouvant être remplacés par des objets plus durables. Ces alternatives durables sont à présent systématiquement utilisées dans les écoles communales ainsi qu'au sein des services communaux.

ICLM

En 2019, la Société Publique de Gestion de l'Eau, réunissant l'ensemble des organismes d'assainissement agréés dont IDEA, et les Contrats de rivière de Wallonie unissent leur force afin de lutter en faveur de la protection des écosystèmes rivières et la préservation des ressources en eau.

La campagne « **Ici commence la mer. Ne jetez rien** » (ICLM) rappelle les bons gestes à adopter au quotidien. Pour rappel, tous les déchets solides et déchets liquides (autres que les eaux usées domestiques) vont à la poubelle ou au recyparc, et ne sont pas à évacuer via l'eau de vos canalisations et encore moins directement à la rivière.

Certains ont tendance à jeter tout et n'importe quoi dans les éviers, par la fenêtre de leur voiture ou directement dans les avaloirs.

Mégots de cigarette, déchets divers, tous ces produits aboutissent à la station d'épuration perturbant son bon fonctionnement. Quand ils ne se retrouvent pas directement dans les rivières et donc, inévitablement dans la mer et les océans ...

Afin de limiter ces comportements et d'éviter la pollution de notre eau si précieuse à la vie, des macarons seront placés à côté de certains avaloirs.

En parallèle à cela, la commune de Dour en collaboration avec le Contrat de Rivière de la Haine, a souhaité proposer à toutes les classes de 6e primaire deux matinées d'animation sur le projet « ici, commence la mer ». Les enfants ont dans ce cadre réalisé des fresques autour des avaloirs au sein de leur école. **Encore merci pour leur implication en faveur des cours d'eau et de l'environnement.**

Ca bouge en matière de propreté publique !

Durant le mois de septembre 2021, plusieurs actions en matière de propreté publique ont été initiées dans notre commune ! Nous remercions les citoyens et les enfants des différentes écoles pour leur implication !

Petit bilan des actions :

1. Le Grand Nettoyage de printemps a eu lieu du 23 au 26 septembre, 8 équipes pour un total de 181 bénévoles ont sillonné la commune et ont collecté 75 sacs de déchets divers et 11 sacs de PMC.
2. Le 25 septembre, une dizaine de bénévoles de 3D asbl ont accompagné le Contrat de Rivière de la Haine et le Service Transition écologique et Développement Durable de la commune de Dour afin de nettoyer en profondeur le ruisseau traversant le bois des Cocars. Lors de cette opération « Rivière Propre » une trentaine de sacs de déchets ont été collectés.

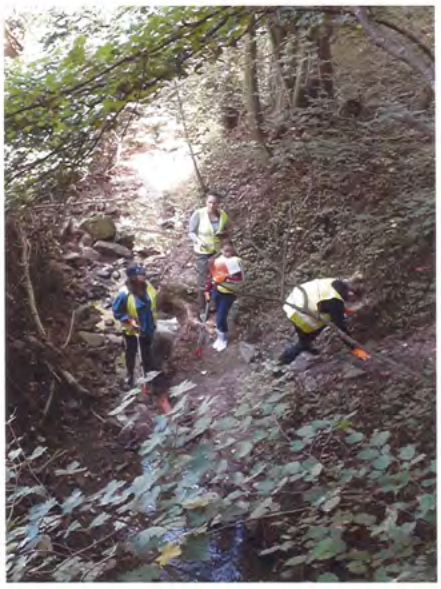

3. 287 enfants ont été sensibilisés à la propreté publique et ont découvert le matériel utilisé par les services communaux (Glutton, balayeuse, chariots de propreté, tracteur, etc.) dans le cadre des opérations « coup de poing » organisées chaque vendredi entre le 10 septembre et le 1er octobre dans les différents villages de l'entité. Ces opérations ont permis de nettoyer en profondeur les centres de nos villages notamment avec l'aide d'un cheval de trait.

Les passants pouvaient également découvrir un stand présentant la problématique des canettes abandonnées dans la nature. Nous profitons de l'occasion pour rappeler que la commune de Dour est favorable à l'instauration d'une consigne sur les canettes usagées afin de limiter les problèmes générés par celles-ci en matière de propreté publique.

Et ce n'est pas terminé !

Du 18 au 29 octobre, la police des Hauts-Pays s'est associée à la commune de Dour dans le cadre de l'opération « Coup de propre » visant à lutter contre les incivilités environnementales.

Durant cette période, une patrouille de propreté a sillonné Dour et le Grand Dour, accompagnée d'un agent constatateur et de policiers qui ont sanctionné les auteurs d'incivilités comme un jet de papier, de mégot ou de tout autre déchet sur la voie publique en les prenant sur le fait.

Par ce type d'action, nous espérons dissuader ces gestes malheureux et sensibiliser la population au respect de notre cadre de vie.

DU 18 AU 29 OCTOBRE 2021

OPÉRATION COUP DE PROPRE

dour

Police Locale Hauts-Pays

HD SECURITY

- Installation
- Vidéo surveillance
- Contrôle d'accès
- Électricité générale
- Système d'alarme

0471 71 18 43

38, rue du Joncquois à BLAUGIES

dhrv1979@gmail.com

Entreprise autorisée par le SPF intérieur sous le N° 0762.648.048

SAFSB

VOTRE BIEN-ÊTRE ET VOTRE SÉCURITÉ, **NOTRE PRIORITÉ**

LOCATION DE

MATÉRIEL MÉDICAL

- Lit médicalisé,
- Chaise roulante,
- Béquille, Tribune,
- Tire-lait
- ou tout autre matériel...

NOTRE SERVICE DE LOCATION VOUS OFFRE LA SOLUTION

LIVRAISON EN 24H*

* voir conditions avec le service

Le SAFSB c'est aussi :

SAFSB CREAFORM
Centre d'insertion socioprofessionnelle

SAFSB STRUCTURE
Centre d'insertion socioprofessionnelle

CENTRE QUALIFIANT GENEVIÈVE JONAS
Formation d'aides familiales

Je téléphone de **8h à 16h30 du lundi au vendredi**

065.67.11.23

www.safsb.be

DOUR en fêtes !

Programme des festivités

du 10/12 au 10/01

Parade lumineuse !

DÉPART DE LA PARADE LUMINEUSE
le 10 décembre à 19h sur la Place-Verte

Parcours lumineux reliant la Place-Verte à la Grand-Place en passant par la Grand-Rue.

Des bars éphémères agrémenteront la parade.

Patinoire synthétique du 10/12 au 10/01
Sur la Grand-Place (Détails en page suivante)

** sous réserve des normes Covid en vigueur*
Covid Safe Ticket obligatoire

Coordinatrice de Dour · plan de cohésion sociale · Dour Centre Ville · Dour Centre Culturel · Dour Centre Ville · Avec le soutien de la Wallonie · dour commune · arc Borinage Hauts-Pays · Bibliothèque Bibliothèque Espace littéraire Alain Audin · Belvedere de Dour · ibz Veiligheid en Preventie Sécurité et Prévention · L'Enfant Phare

*sous réserve des normes Covid en vigueur
Covid Safe Ticket obligatoire

DOUR en fêtes !

Du 10 décembre au 10 janvier

★ ***Patinoire*** - Partenariat entre la commune de Dour et l'Asbl ARC
Venez partager un moment familial et convivial ! La Commune de Dour installera une patinoire synthétique au pied de l'Hôtel de ville !
Horaire: Du 10 décembre au 10 janvier
Lieu: Au pied de l'Hôtel de ville
Public: Tout public
Coût: 2€ / personne

★ ***Bar éphémère «La Grotte»***
Venez découvrir un endroit insolite sous les escaliers de l'Hôtel de ville ! Sur place vous y découvrirez un bar proposant: champagne, cocktails, vin chaud et petites douceurs de fin d'année. Différentes soirées à thèmes seront proposées durant la période.
Horaire: Du 10 décembre au 10 janvier
Lieu: Devant l'Hôtel de ville
Public: Tout public - Accès gratuit

La Grotte Bar éphémère

★ ***Marché Saveurs et Terroir édition de Noël***
Dans un cadre féerique, une vingtaine d'exposants et artisans seront présents sur le site du Belvédère. Un bar à champagne, un bar à cocktails, des huîtres, de la choucroute et de la tartiflette ! Bref, il y en aura pour tous les goûts. Cette édition se tiendra **sous châpiteau chauffé** avec une ambiance musicale assurée toute la soirée.
En collaboration avec la Tour Malakoff du Belvédère.
Horaire: Le 17 décembre à partir de 15h
Lieu: Sur le site du Belvédère sous chapiteau chauffé. (CST obligatoire)
Public: Tout public
Coût: Accès gratuit

Organisateur: Asbl action et recherches culturelles (ARC).
Renseignements: L'ensemble des informations sera publié sur la page Facebook.
Contact: Asbl ARC / Page facebook : «Asbl ARC - Dour/Borinage/Hauts-Pays» / Mail: dourityourself@gmail.com
Téléphone: 0478/71.61.21 ou 0475/80.53.05

Le 11 décembre

Activité: Concert de Noël - La Royale Union Musicale de Petit-Dour
Lieu et heure: Eglise du centre à Elouges de 18h00 à 23h00
Public: Tout public - ***Coût:*** Gratuit

Activité: Parade de Noël
Arrêt à l'entrée du Parc où Père et Mère Noël vous attendront accompagnés de leurs lutins. Des surprises vous y attendent !
Lieu et heure: Départ à 18h de la Place Verte
Public: Tout public - ***Coût:*** Gratuit
Organisateur : Art 2 Danse Dour en collaboration avec l'Asbl Sainte-Odile Sports-Elouges

Les 11 et 12 décembre

Marché de Noël des artisans et des associations au Centre Culturel, spectacle de magie GRATUIT, animations et restauration de fêtes.

Horaire: De 14h00 à 20h00
Lieu: Centre Culturel de Dour, Rue du Marché, 1 à Dour.
Public: Tout public (CST obligatoire).
Coût: Entrée **gratuite.**

Animations du samedi 11 décembre :

- ★ Décoration citoyenne de sapins sur la Grand-Place en personnalisant des rubans avec des « Vœux » **de 14h00 à 15h45.**
- ★ La liste du Père Noël: Spectacle de magie dans la salle du Centre Culturel **à 16h00. Gratuit ! (Sur réservation)**
- ★ Sculpture de glace sur la place **à partir de 16h30**.

Balade musicale du dimanche 12 décembre :

Départ de la Place Verte **à 17h00** pour rejoindre la Grand-Place vers 18h00.

Organisateur: Dour Centre-ville ASBL en collaboration avec le Plan de Cohésion Sociale et le Centre Culturel de Dour.
Renseignements: Dour Centre-Ville au 065/43.17.07 - Plan de Cohésion Sociale au 065/69.10.18.

Du 14 au 22 décembre

Les goûters solidaires en quartiers

Venez partager une cougnole et un cacao autour d'un atelier de réalisation de cartes de vœux pour les personnes isolées.

- ★ **Mardi 14 décembre de 16h00 à 18h30** à la maison citoyenne H. Harmegnies (rue des Peupliers, 9) en collaboration avec l'ASBL Pourquoi pas toi.
- ★ **Mercredi 15 décembre de 14h00 à 16h30** à la maison citoyenne H. Harmegnies en collaboration avec la bibliothèque (Contes de Noël).
- ★ **Mercredi 22 décembre de 14h00 à 16h30** à la Maison de Quartier d'Elouges (rue du Commerce, 143) en collaboration avec la bibliothèque (conte de Noël).

Activité familiale gratuite mais inscription OBLIGATOIRE au 065/69.10.18.

Du 27 décembre 2021 au 7 janvier 2022

Jeu de piste « À la recherche du renne perdu »

Parcours familial libre de +/- 2 Km au départ de la Maison des Jeunes de Dour.
L'équipe du PCS (en collaboration avec plusieurs associations locales) vous propose de réaliser un parcours sous forme de jeu de piste avec un questionnaire.
Les questionnaires seront distribués à la demande (également disponible devant la MJ) et devront être apportés ou envoyés à la Maison de quartier afin d'avoir votre récompense.
Renseignements : 065/69.10.18 ou pcsdour.cedric@hotmail.com

Stages dans les quartiers

★ ***« Préparons le Nouvel An »*** Du 27 au 30 décembre de 13h30 à 16h00 à la maison de quartier de la cité H.Harmegnies.
★ ***« En route pour les résolutions de 2022 » avec des animations créatives et culinaires.***
Du 3 au 7 janvier de 13h30 à 16h00 à la Maison de quartier d'Elouges et à la cité H.Harmegnies.
Public : Enfants de 6 à 15 ans
Coût : 1€ par jour d'activité
Organisation : Plan Stratégique de Sécurité et de Prévention & Plan de cohésion sociale
Renseignements et inscriptions : Inscriptions souhaitées pour le 13 décembre. 065/69.10.18 ou 065/69.10.19

Envie de nous suivre ?
RDV sur notre page Facebook :
Club 7370 – Plan de cohésion sociale de Dour

Du vendredi 10 décembre au vendredi 24 décembre

Activité : Marché de Noël
Horaire : Dès le 10 décembre de 11h00 à 01h00 (les jeudis, vendredis, samedis et dimanches).
Lieu : Tour Malakoff du Belvédère
Public : Tout public (Le port du masque et le CST est obligatoire).
Coût : Accès gratuit
Organisateur : La Tour du Belvédère en collaboration avec les Nouveaux Francs Gaulois et la radio RCM
Renseignements : A partir du 10 décembre dès 11h00, vous aurez la possibilité les jeudis, vendredis, samedis et dimanches de venir découvrir dans un cadre féérique différents exposants et artisans dans l'enceinte de l'établissement mais aussi à l'extérieur sous chapiteau chauffé. **Le Père Noël** sera bien évidemment de la partie à partir du 17 décembre. Cerise sur le gâteau, des artistes, chanteurs, DJ's seront présents également comme Baldo, Claudia Sylva, Manon, le saxophoniste Delplancq Frédéric, DJ Marcel, DJ Worms, DJ Cord C, ...
Possibilité de se restaurer et de prendre un verre.
Contact : 0479/670 481 ou 065/64 45 40

Le 17 décembre

Activité : La Nuit des bibliothèques
Horaire : Le 17 décembre. Séance pour les 3-5 ans à 18h00 - Séance pour les 6-10 ans à 19h00.
Lieu : Centre Culturel - Rue du Marché, 1
Public : Enfants de 3 à 10 ans - ***Coût :*** Accès gratuit
Organisateur : La Bibliothèque
Renseignements : Des contes, un pyjama et au lit !
Le 17 décembre, les enfants et leurs familles sont invités à participer à une activité innovante organisée par la bibliothèque : des lectures de contes en pyjama !
Inscription obligatoire au 065/761.844 ou bibliodour@communedour.be

Le 18 décembre

Activité : Spectacle de magie par FESTY OLI suivi d'un blind test et d'une soirée année 80 à nos jours. Possibilité de petite restauration et boissons
Horaire et lieu : 16h sur le site du Belvédère
Public : Tout public - ***Coût :*** 5€ / personne
Organisateur : Tennis Club de Dour - ***Renseignements :*** Henry Jonathan - 0493/85.76.97

Activité : Concert de Noël
Horaire et lieu : 19h dans l'Eglise de Wihéries (Plus de détails en P.36 du Dour-Infos)
Public : Tout public - ***Coût :*** GRATUIT
Organisateur : La commune de Dour - ***Renseignements :*** Christine Greco : 0479/56.97.25

Le 19 décembre

Goûter solidaire et durable !
Réchauffez les coeurs avant Noël avec notre action de solidarité ! Plus d'informations à venir.
Organisateur : Commune de Dour

Du lundi 27 décembre au vendredi 31 décembre

Activité : Stage sur le thème des explorations artistiques. Chaque jour, nous explorerons un art ou un style artistique différent.
Lieu : Ecole de Moranfayt (rue du Chêne Brûlé, 78/90)
Public : Enfants de 6 à 12 ans
Coût : Entre 20€ et 35€ / semaine
Organisateur : Asbl L'Enfant Phare - Agréée par l'ONE
Renseignements : L'équipe de Dour : Mrzyglod Sarah, Colmant Amélie et Caumiant Mélanie. 0497/24.80.22
Mail: larbreamots@enfant-phare.be - Facebook : L'Enfant-Phare

Depuis 1973

VITRERIE ET MENUISERIE

J.P. DECAMPS s.a.

Usine de fabrication de châssis PVC de marque KÖMMERLING

Comparons ce qui est comparable en terme de QUALITÉ

1) Châssis de 76 mm avec joint central
2) 6 chambres d'isolation thermique
3) Isolation du châssis K1,0
4) double vitrage de K1,0
5) 15 ANS DE GARANTIE AVEC CERTIFICAT

NOUVEAU SITE WEB :
www.jp-decamps.com

PROFITEZ DU TARIF REVENDEUR POSEUR
-30 % DE REMISE POUR 2800€ D'ACHAT
-35 % DE REMISE POUR 4200€ D'ACHAT

Rue de la Platinerie 11 • **COLFONTAINE** • **Tél : 065 67 41 69**

APRÈS DEVIS, visitez l'atelier de fabrication châssis, car nous n'avons rien à cacher sur la qualité de notre menuiserie PVC !

Espace s.a.

Assurances • Prêts • Immobilier

TOUTES ASSURANCES
CREDITS A LA CONSOMMATION
CREDITS HYPOTHECAIRES

Mettez-nous au défi !
Étude gratuite de votre dossier d'assurances

Quality Insurance Solutions

17 rue Grande - DOUR
Tél. : 065 65 65 65
Fax 065 65 65 66 - **info@espace-assurances.be**
Ouvert du lundi au vendredi : de 9h à 12h
et de 14h à 17h00 – Samedi et dimanche : fermé
SUR RENDEZ-VOUS

FSMA : 011856A

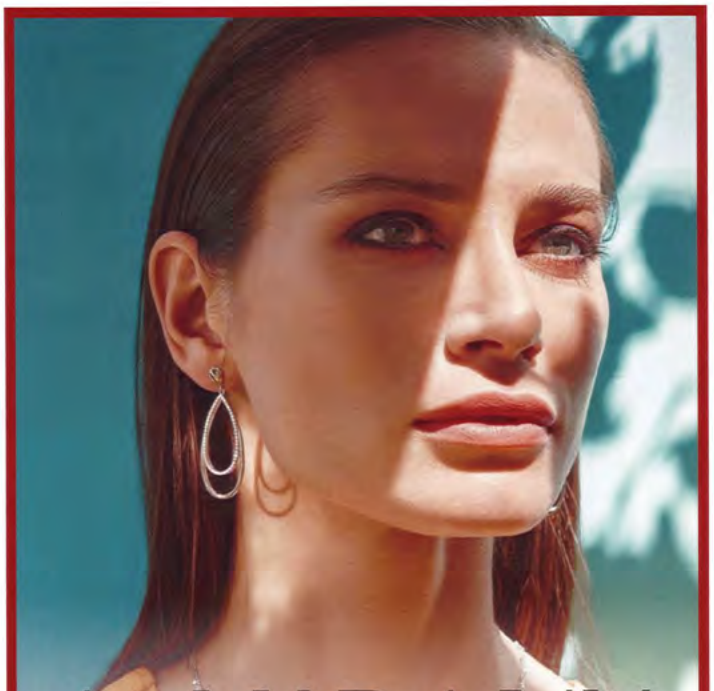

A. MIRAUX

Bijouterie Horlogerie et création de bijoux

A. MIRAUX

Rue Grande 72 - DOUR
Tél. : 065 650 660
alain.miraux@skynet.be
www.miraux.be
De 9h à 12h30 et de 13h30 à 18h30 - Fermé le mardi.

« Champagne pour Noël »

chez les commerçants de Dour !

Cette année encore, les commerçants de Dour ont décidé de vous gâter pour les fêtes de fin d'année !

En effet, ce ne sont pas moins de 250 bouteilles de champagne qu'ils vous proposent de gagner ! Comment faire ? C'est très simple. Entre le 6 décembre et le 31 décembre, repérez les commerçants participants à l'opération « Champagne pour Noël » grâce aux dessins sur leur vitrine, et lors de vos achats, recevez un ticket à gratter.

Si la chance est avec vous, vous remporterez immédiatement une authentique bouteille de champagne. A coup sûr, il vous séduira par la finesse de ses bulles !

Le Père Noël passera à l'avance cette année dans les commerces dourois !

Retrouvez l'ensemble des commerces participants sur notre page Facebook : dourcentreville ou sur notre site : www.dourcentreville.be

Alain Miraux,
Président de Dour Centre-Ville asbl

Le Grand Prix Samyn sera de retour

à Dour le 1er mars prochain

Osons espérer que les exigences sanitaires et opérationnelles liées à l'épidémie de coronavirus ne viendront pas jouer les troubles fêtes car le programme de cette édition 2022 s'annonce particulièrement attractif.

Les organisateurs, dont l 'ancien célèbre coureur cycliste Jean-Luc Vandenbroucke, entendent donner un réel élan citoyen à ce grand prix, internationalement connu et suivi par plus de 7 millions de téléspectateurs dans le monde.

Outre sa traditionnelle course masculine caractérisée par ses secteurs pavés rendant l'épreuve particulièrement difficile, le grand prix Samyn, qui s'est distingué en 2021 par sa mise en avant du cyclisme féminin, deviendra en 2022 accessible aux sportifs non professionnels grâce à un week-end complet dédié au sport..

Au programme du 26 février au 1er mars : randonnée cyclo, jogging ou encore urban trail...

Plus de détails d'ici quelque jour sur : https://lesamyn.be/

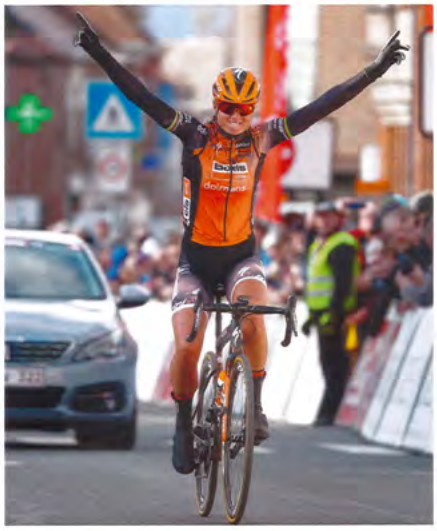

Le Royal Judo Club Elougeois

Le Royal Judo Club Elougeois s'est distingué ce samedi 16 octobre 2021. C'est environ 450 judokas qui se sont rencontrés lors du 26 ème tournoi Serge LAVENNE à Basècles.

A cette occasion, plusieurs de nos jeunes judokas de 6 à 15 ans ont ainsi occupé la première marche du podium. Leur classement individuel a également permis de positionner notre club à la sixième place sur la 47 équipes présentent et venues de toute la Belgique. La coupe ramenée au club a été présentée à monsieur Patrick Poli, échevin des sports, lors de son passage dans notre Dojo.

Nous sommes particulièrement fiers de nos sportifs qui n'ont cessé de progresser durant cette période difficile.

En effet, grâce au soutien des autorités communales qui nous ont permis de multiplier les entraînements, les lundis et vendredis entre 18.00 h et 19.00 h et ensuite de 19.30 h à 20.30 h nous avons pu maintenir un bon niveau de pratique de notre sport.

Le club a aussi mis en place des séances de « baby » judo le mercredi de 15.30 h à 16.30 h, ce qui devrait, nous l'espérons assurer la « relève ».

Le Royal Judo Club Elougeois remercie tous les parents qui nous accordent leur confiance.

L'Échevin des Sports et de la jeunesse en Kimono.

Prolongation des chèques sport et culture

Vous n'avez pas eu le temps d'introduire votre demande de chèque sport/culture avant la date du 15 octobre ? Pas de panique, le Collège communal a décidé de prolonger l'action des chèques sport/culture jusqu'à la fin de l'année 2021.

Retrouvez toutes les modalités d'octroi sur le site internet communal www.communedour.be

Adeps

L'Adeps présente sa nouvelle campagne "Plus Sportives" pour promouvoir le sport féminin! Le premier objectif? Inciter plus de femmes à devenir #plussportives

Plus d'infos: https://plus-sportives.cfwb.be/

Commémorations de l'Armistice

Fidèle à la tradition, la commune de Dour a commémoré l'Armistice.

Le 11 novembre, une cérémonie a été célébrée aux différents monuments de chaque ancienne commune de l'entité où un hommage a été rendu à tous ceux qui ont donné leur vie pour notre liberté.

Le 12 novembre, une seconde commémoration a été célébrée en présence des écoles de l'entité cette fois. Sur la Pelouse d'honneur, les étudiants ont rendu un hommage aux anciens combattants avec des discours très touchants qui font la fierté de leur commune et de leur école.

DISPONIBILITÉ • RÉACTIVITÉ • RAPIDITÉ

SRL Daniel Grasselli

Pour toutes vos publicités dans les bulletins communaux de
Mons, Dour, Frameries, Boussu, Colfontaine, Hensies, Quiévrain et Lens.

Johan Delhalle
Délégué commercial
Gsm : 0474 96 91 24
johan.delhalle@skynet.be

SAFSB CREAFORM
Centre d'insertion socioprofessionnelle

PREFORMATIONS
EN 4 MOIS

- Orientation Administrative
- Orientation Commerciale
- Sensibilisation aux métiers de l'aide à domicile

VOUS FORMER, VOUS CONSEILLER ET VOUS AIDER, NOTRE PRIORITÉ

Début des préformations en MARS

En partenariat et avec le soutien Wallonie service public SPW

NOUVELLES SÉANCES D'INFO DÈS MAINTENANT
065.61.36.20
Rue des Champs 1 à COLFONTAINE
secretariat@creaform.be - Creaform Colfontaine
www.creaform.be
ASBL Service d'Aide aux Familles et Seniors du Borinage
Rue Arthur Descamps 162 - 7340 Colfontaine

Le SAFSB c'est aussi : SAFSB, SAFSB STRUCTURE, CENTRE QUALIFIANT GENEVIÈVE JONAS

Aliments - Engrais - Phytos - Céréales - Garden
De Poortere Jean

De Poortere Jean sa

52, rue de France - DOUR - Tél. : 065 431 125

Ouvert le lundi de 13h30 à 18h, du mardi au vendredi de 9h à 12h30 et de 13h30 à 18h, le samedi de 9h à 16h

Retrouvez nous sur SA DE POORTERE JEAN

Pellets
BADGER PELLETS
FAITES VOS RÉSERVES AVANT L'HIVER
PRIX CANON SUR LES PELLETS

Farine
Farines traditionnelles pour pain blanc, pain demi-gris, farine intégrale, farine d'épeautre, farine 7 céréales, de seigle ...

Alimentation petit élevage et accessoires
Chiens & Chats (Royal Canin)
Petit élevage, rongeurs, oiseaux, chevaux ...

Jardinerie
Plante pour Jardinières d'hivers
Outillage - Terreau - Engrais
Semences - Produits phyto
Cache-pots - Poteries

ROLLAND AUTO EQUIPEMENTS

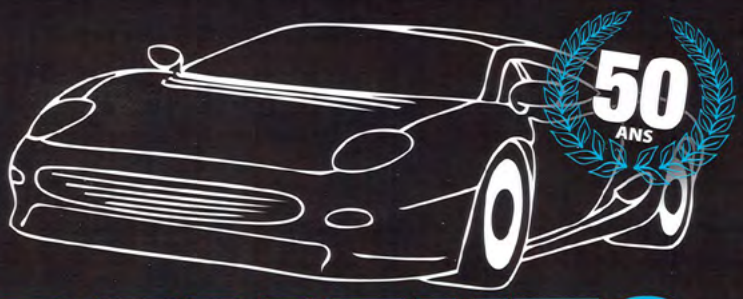

MONTAGE - ATELIER - RÉPARATION - DIAGNOSTIC

- Entretiens & Réparations toutes marques
- Diagnostic Électrique & Électronique
- Réalisation d'échappement inox sur mesure
- Pièces & Restauration de véhicules de collection

NOUVEAU

ENTRETIEN COMPLET DES BOITES DE VITESSE AUTOMATIQUES
(convertisseur hydraulique et refroidisseur compris)

Perte de puissance
Démarrages difficiles
Surconsommation
Gaz polluants

Nettoyage moteur

Circuit d'admission - Injecteurs
Vanne EGR - Turbo - FAP

Eco nettoyage moteur®
+ Propre = + Économique
BARDAHL

Ouvert du lundi au vendredi de 8h30 à 12h et de 13h à 18h
Le samedi de 8h30 à 12h et de 13h à 17h // Fermé le mercredi et le dimanche

Rue Debast, 48A QUIÉVRAIN

Tél. : 065 457 853 Mail : rolland.auto@skynet.be

www.rolland-auto.be

Rolland Auto Equipements

Meguiar's since 1901
DEALER OFFICIEL

Cybercriminalité : attention aux arnaques !

Suite à plusieurs cas de fraude recensés ces dernières semaines sur notre commune, la police des Hauts-Pays met en garde la population contre les escrocs qui, par diverses techniques, s'approprient les coordonnées bancaires de leurs victimes afin de les dépouiller.

La technique la plus répandue est celle qui consiste à faire croire à la victime qu'elle communique avec une personne ou un organisme de confiance, ou bien à l'orienter vers un site internet ressemblant comme deux gouttes d'eau à celui de l'organisme en question.

Quelques conseils :

- Ne faites pas confiance aux entreprises qui vous contactent par mail ou téléphone et vous demandent de transmettre des données personnelles. Rappelez-vous de ne jamais communiquer vos données bancaires :
  - code secret,
  - mot de passe,
  - code Digipass,
  - numéro de compte, de carte bancaire, ...
- Gardez un sens critique par rapport aux mails ou sms suspects qui vous proposent des choses que vous n'avez pas demandées ou trop belles pour être vraies. N'y répondez pas et ne cliquez jamais sur les liens qui vous sont envoyés !
- Faites des achats sur des sites fiables et si vous payez en ligne, assurez-vous que vous surfez sur une connexion sécurisée, reconnaissable au préfixe https://, et la mention Identified by VeriSign.

En cas de fraude à la carte bancaire, appelez immédiatement Card Stop au 070/344 344 afin de faire bloquer votre carte.

Si vous avez été victime, déposez plainte auprès de votre commissariat de proximité ou sur www.police-on-web.be.

Campagne Bob

Comme chaque année à la même période, la traditionnelle campagne « Bob hiver » est de retour.

Si la zone de police des Hauts-Pays lutte durant toute l'année contre la conduite sous influence, tant dans ses missions quotidiennes que lors d'opérations spécifiques, les contrôles seront intensifiés durant cette période de fin d'année.

Des contrôles auront lieu de jour comme de nuit, en semaine comme le week-end, et porteront sur la conduite sous influence de l'alcool mais aussi d'autre (s) substance (s) comme les stupéfiants par exemple.

Le contrôle sera également systématique en cas d'accident de roulage, comme durant tout le reste de l'année d'ailleurs.

Le saviez-vous ?

25 % Un accident mortel sur 4 est dû à l'alcool et un accident corporel sur 7

75 Environ 75 personnes perdent la vie chaque année sur les routes wallonnes dans des accidents dus à l'alcool

0,2 0,2 grammes d'alcool par litre de sang sont suffisants pour affecter votre conduite

5 Le risque d'accident grave est plus de 5 fois plus élevé avec une alcoolémie supérieure à 0,8g/l

Source : AWSR

Alors, si tu bois, tu ne conduis pas !

Service d'accueil et de proximité de Dour : Infos pratiques

Accueil

Rue de l'Yzer, 2

7370 Dour

065/75 15 60

ZP.HautsPays.Quartier.Dour@police.belgium.eu

Horaires d'ouverture :

Du lundi au vendredi de 8H00 à 12H00 et de 13H00 à 17H00.

La prise de rendez-vous est recommandée.

En cas d'urgence : Formez le 101

Chef de poste

Inspecteur Principal FERNEZ Dominique

Chef de poste adjoint

Inspecteur Principal FOURNEAUX Julie

Inspecteurs de proximité

Premier Inspecteur DATH Patrick

Inspecteur DEMOUSTIER David

Premier Inspecteur DENONCIN Jean-Philippe

Inspecteur DRUART Walter

Premier Inspecteur HUYLEBROECK Eric

Inspecteur LECRON Edwige

Premier Inspecteur LISPET Michel

Premier Inspecteur WASTIEL Francis

Agent de circulation

Premier Agent HELEWAUT Véronique

Pour connaître votre inspecteur de quartier, surfez sur : https://www.police.be/5329/contact/votre-quartier

Plan Grand Froid

A L'APPROCHE DE L'HIVER, LE « PLAN GRAND FROID » EST MIS EN PLACE CHAQUE ANNÉE DANS LE BUT D'OFFRIR UN ACCUEIL AUX PERSONNES EN GRANDE DIFFICULTÉ, EN PRÉVISION D'UN HIVER RIGOUREUX.

QUELQUES CONSEILS EN CAS DE VAGUE DE FROID IMPORTANTE :

- NE SURCHAUFFEZ PAS VOTRE MAISON INUTILEMENT. PRÉFÉREZ CHAUFFER AGRÉABLEMENT LES PIÈCES DE VIE ET BAISSER LE CHAUFFAGE DANS LES AUTRES PIÈCES. VOUS POUVEZ ISOLER VOTRE HABITATION LE PLUS POSSIBLE MAIS N'OBSTRUEZ SURTOUT PAS LES AÉRATIONS.
- NE SURALIMENTEZ PAS LES POÊLES À CHARBON ;
- VEILLEZ À CONSOMMER RÉGULIÈREMENT DES BOISSONS CHAUDES ;
- QUAND VOUS DEVEZ SORTIR, N'HÉSITEZ PAS À VOUS COUVRIR, MÊME PLUS QUE DE RAISON
- SI VOUS DEVEZ PRENDRE VOTRE VÉHICULE, ADAPTEZ VOTRE COMPORTEMENT SUR LA ROUTE AUX CONDITIONS CLIMATIQUES. INFORMEZ-VOUS DE CES CONDITIONS AU PRÉALABLE.
- SOYEZ ATTENTIFS AUX PERSONNES DITES « À RISQUE » DE VOTRE ENTOURAGE (NOURRISSONS, PERSONNES ÂGÉES, LES SANS-ABRIS…)

FACE À LA RÉSURGENCE DE L'ÉPIDÉMIE DE COVID-19, LE PLAN GRAND FROID SERA, CETTE ANNÉE, ADAPTÉ AU CONTEXTE DE CRISE SANITAIRE POUR GARANTIR UN ACCUEIL ET UN HÉBERGEMENT DE QUALITÉ AUX PERSONNES FRAGILISÉES ET EN GRANDE DÉTRESSE.

DANS CE CADRE, MOYENNANT UNE ENQUÊTE SOCIALE, LE CPAS DE DOUR POURRA :

- PRÊTER DES CONVECTEURS AU GAZ.
- ORIENTER LES DEMANDEURS VERS DES LIEUX D'HÉBERGEMENT QUI LEUR SERAIENT PLUS ADAPTÉS.

DES RENSEIGNEMENTS COMPLÉMENTAIRES PEUVENT ÊTRE OBTENUS AUPRÈS DU SERVICE SOCIAL AU 065/45.08.90 OU VIA NOTRE ADRESSE MAIL: CPAS.DOUR@CPAS-DOUR.BE.

Plan Stratégique de Sécurité et de Prévention

Fin mai, le Plan Stratégique de Sécurité et de Prévention de Dour a introduit un projet dans le cadre de l'Appel « Suite Covid 19 » de la Communauté Française.

Le PSSP en collaboration avec l'Amo « Parler Pour le Dire » ont coconstruit un projet intitulé « Coup de pouce pour mon avenir ».

il a été retenu et un subside de plus de 20 000€ a été obtenu

D'où vient l'idée de ce projet ? :

Le plan Stratégique de Sécurité et de prévention, sur base d'échanges avec plusieurs partenaires en termes de décrochage scolaire, a constaté une nette progression de cette problématique durant la crise Covid-19.

En effet, si d'abord cette crise a accentué certaines problématiques sociales déjà bien nombreuses (augmentation des familles monoparentales, violence intrafamiliale, décrochage scolaire), pour les jeunes, cette crise sanitaire et la période de confinement les ont surtout déstabilisés au niveau de leurs rapports sociaux (cours en Visio, augmentation de la communication virtuelle, privations de sortie...).

Les objectifs liés à ce projet sont :

Ce projet vise principalement la socialisation/resocialisation des jeunes âgés de 07 à 18 ans par le biais de l'accrochage (raccrochage) scolaire : le projet permettra à un groupe de jeunes de travailler dans un objectif commun (l'amélioration des résultats scolaires). Ces jeunes pourront notamment composer leur groupe, choisir les matières scolaires à travailler, choisir les personnes ressources internes et/ou externes pour y arriver, évaluer le processus et le résultat et s'adapter de façon générale à toutes les difficultés rencontrées.

Le projet se déroulera dans l'ensemble des cités sociales de l'entité de Dour durant l'année 2022.

Pour la concrétisation de ce projet, le Plan Stratégique de Sécurité et de la Prévention de Dour s'est associé avec les services suivants :

L'AMO Parler Pour Le Dire, le Plan de Cohésion Sociale de Dour, le Centre Public d'Action Sociale, le Logis Dourois, le service d'aide aux victimes -Police des Hauts-Pays.

Avec le soutien de la Fédération Wallonie-Bruxelles

Nouvelle carte d'identité ?

Mettez à jour le software eID !

Afin de pouvoir continuer à utiliser votre carte d'identité électronique sans souci sur des applications en ligne, il est important d'installer la nouvelle version du logiciel eID.

En effet, afin de ne pas être confronté à un problème de lecture de votre nouvelle carte d'identité, une mise à jour du logiciel de lecteur de carte est tout à fait nécessaire.

Nous vous invitons, dès lors, à télécharger la nouvelle version sur le site : www.eid.belgium.be/fr

La mise à jour de l'application « eID Viewer » se fait également via ce site. Cette aplication vous permet de changer vous-même votre code Pin et de vérifier la validité des certificats se trouvant sur votre carte.

Le certificat Authentification vous donne accès aux applications et le certificat Signature vous permet de signer des documents de manière électronique .

Robert Gandibleux & Fils SPRL

Depuis 1969

N°1 DE VOTRE RÉGION EN PROTECTIONS SOLAIRES EXTÉRIEURES

EXPO

Protections solaires
Volets mécaniques et électriques
Vitrerie
Châssis - Portes Alu et PVC
Portes de garages sectionnelles

HAROL®

SHOWROOM BLAUGIES : 2, rue Culot-Quezo - 7370 BLAUGIES (Dour)
Tél. : 065 67 43 52 - GSM 0475 55 35 89 - Fax : 065 66 35 57
BUREAU DOUR : 35, rue d'Ofﬁgnies - 7370 DOUR
Tél. : 065 63 12 10 - GSM 0473 53 97 20 - Fax : 065 63 23 28
www.gandibleux.com - email: robert.gandibleux@skynet.be

Belfius

à votre service aussi le samedi matin

Dour

Place Émile Vandervelde 13 - **Tél. : 065 71 82 10**

Élouges

Rue du Commerce 251 - **Tél. : 065 71 80 30**

Nos autres agences à votre service :

Boussu	065 76 56 30
Quiévrain	065 45 05 05
Tertre	065 60 30 50

Belfius Val d'Haine et Haut-Pays scrl

Rejoignez-nous sur facebook.com/Belfius twitter.com/Belfius Retrouvez-nous sur LinkedIn

Belfius Banque & Assurances

Un centre de vaccination a ouvert ses portes à Dour

C'est sur le site du Belvédère, à hauteur de notre Office du Tourisme (Rue de France, 4) qu'un centre de vaccination a vu le jour ce 12 novembre.

Ce centre de vaccination sera accessible à la population du mercredi au samedi, de 8h à 18h.

La prise de rendez-vous dans ce centre se fait, comme pour les premières doses, via www.jemevaccine.be ou le numéro gratuit 0800/45 019.

Où trouver l'office du tourisme de Dour et comment s'y rendre ?

Parking disponible à coté du site

LA VISIBILITÉ DIMINUE, LES ACCIDENTS DE PIÉTONS AUGMENTENT DE 50 %.

C'EST LE MOMENT DE LE RAPPELER ET D'Y APPORTER DES SOLUTIONS.

Après les congés d'automne, face au changement brutal de luminosité aux heures de pointe, les réflexes de vigilance lors de déplacements dans l'obscurité ne sont pas encore (ré) installés. Le risque est donc majeur pour les piétons et cyclistes, principalement.

Les statistiques sont explicites : en Wallonie, plus de 45 % des piétons tués chaque année le sont sur les quatre mois d'octobre à janvier. Dans le même temps, le nombre d'accidents impliquant un piéton augmente de près de 50 %.

En cause : la visibilité, nettement plus faible, particulièrement durant les heures de pointe du matin et du soir. Au moment des entrées et sorties de l'école ou du travail, les piétons sont exposés dans l'obscurité au coeur d'une circulation dense, à laquelle s'ajoutent ponctuellement les conditions météo saisonnières qui n'arrangent rien en termes de visibilité.

L'explication est simple : souvent vêtu de vêtements foncés et surtout dans l'obscurité, le piéton ne sera visible qu'à 20 mètres dans les phares de l'automobiliste, or à 50 km/h, 25 mètres sont nécessaires pour arrêter une voiture, et il en faut près de 40 sur sol mouillé.

Pour se préserver, la solution est facile : porter des accessoires retro-réfléchissants permet au piéton d'être visible à 150 mètres par l'automobiliste : chasuble, brassards, bande adhésive, lampe etc.

Et l'avis des wallons va dans ce sens : lors de la consultation citoyenne réalisée par l'AWSR en septembre 2020, parmi les mesures plébiscitées pour améliorer la sécurité routière de tous les usagers, 75 % des 10.000 répondants ont adhéré et soutenu la nécessité du port de vêtement réfléchissant pour les piétons dans l'obscurité, et plus de 85 % pour les cyclistes.

Au-delà des solutions simples, des réflexes à adopter, pour la sécurité de tous

Parce que choisir de porter des accessoires rétro-réfléchissants lors de ses déplacements à pied ou à vélo contribue à plus de sécurité sur les routes, l'AWSR donne aux wallons une réponse immédiate à cette préoccupation en offrant des kits de visibilité sous forme de brassards réfléchissants ou de lampes d'appoint pour vélo. Vite mis, vite enlevé, ce kit peut préserver chaque porteur, sans l'embarrasser.

Pour en bénéficier, il suffit de s'inscrire via le site web de l'AWSR sur la page dédiée à la campagne (www.awsr.be).

En complément, et jusqu'à la fin de l'hiver, en partenariat avec les zones de police wallonnes, une communication rétro-réfléchissante apposée à l'arrière des véhicules de police rappellera et surtout démontrera à tous les citoyens à proximité de la localité, de l'intérêt d'être attentif et de se rendre visible dans ses déplacements piétons, notamment.

POUBELLES LANGES !

Retrait des langes dans les poubelles biodégradables

À partir du 01 Janvier 2022

Les langes ne peuvent plus être déposés dans les sacs biodégradables

Comment trier les langes ?

Sacs langes

Sacs bio

Sacs langes en vente dans certains commerces de l'entité.

Liste disponible sur :
www.communedour.be

- ✓ Lange bébé
- ✓ Lange adulte

dour commune

La collecte des sapins de Noël aura lieu le vendredi 7 janvier 2022 dans toute l'entité.

Vous êtes invités à sortir la veille du ramassage, dès 18h, votre sapin (uniquement les sapins naturels et complètement dégarnis)

dour Tourisme

Fenêtre sur les Hauts-Pays, la commune de Dour s'ouvre sur un paysage qui conjugue forêts, terrils et vallons encaissés, comme un territoire promis aux amoureux de la nature.

L'office du tourisme vous propose des flyers avec des balades pédestres et des circuits vélo disponibles sur smartphone par Qr codes.

Découvrez nos circuits balisés !

OFFICE DU TOURISME

OUVERTURE ANNUELLE :

Du week-end de l'Ascension au 30 septembre
le mercredi, vendredi, samedi, dimanche
et jours fériés de 14h à 18h.

COORDONNÉES :

Rue de France, 4 - 7370 Dour
+32 (0)65.58.64.44
+32 (0)478/79.58.31
tourisme@communedour.be
www.communedour.be

Rejoignez-nous !

DOUR - OFFICE DU TOURISME

« Être ou ne pas être un Senior »

Voilà la question !

Qui sont-ils ? Comment se sentent-ils ? Comment occupent-ils leur temps « libéré » (ou pas) ? Que souhaitent-ils ? Qu'attendent-ils de leur commune ? De leur échevinat ? ....

Soucieux de répondre à ces questions, nous vous proposons un plan d'attaque en trois points :

Première étape inventorier ce qui existe à l'intention des Seniors sur notre commune :

En collaboration avec l'observatoire de la santé Hainaut, le Plan de Cohésion Sociale a réalisé le cadastre des « seniors » sur notre commune.

Deuxième étape lancer une enquête pour connaître les attentes des Aînés ainsi que leur connaissance de ce qui existe sur notre commune.

Le questionnaire se trouve dans votre Dour Infos, nous vous invitons à le compléter.

Troisième étape

Place au dépouillement, à l'analyse et surtout répondre aux besoins répertoriés dans l'enquête.

Pour mener à bien cette mission, nous vous proposerons de nous entourer de personnes qui souhaitent s'investir pour leur entité en vue d'améliorer le bien vivre de nos seniors avec le soutien du Plan de Cohésion Sociale.

D'avance, nous vous remercions pour votre participation et nous vous donnons rendez-vous en 2022 avec différentes propositions d'actions

Nous vous souhaitons d'excellentes fêtes de fin d'année

Martine Coquelet
votre Echevine des Aînés

Carlo Di Antonio
votre Bourgmestre

Distinction honorifique

Deux citoyens dourois viennent d'être promus, par Arrêté Royal, au titre de Lauréat-e d'honneur du Travail par S.M. le Roi.

Madame Christine DRUART et Monsieur Joël VAN ISACKER, plus connus sous le nom de « Joel et Christine » ont reçu le titre de lauréat du travail dans le secteur : boulangerie, pâtisserie, glacerie et chocolaterie artisanales.

« Joël et Christine » ont été invités par le Collège, ce jeudi 18 novembre, à l'hôtel de ville. C'est avec fierté et honneur que le Bourgmestre Monsieur Di Antonio leur a remis leur distinction honorifique.

Belle continuation à nos artisans et encore toutes nos félicitations !

SAFSB

BESOIN D'UNE **AIDE PERSONNALISÉE** À DOMICILE ?

→ Aides familiaux
Aide à la vie quotidienne :
entretien, repas, lessive, courses...

→ Télévigilance
Le BIP qui sauve !

→ Dans mes murs
Service de maintien à domicile,
soutien psychologique...

→ Aide-ménagers sociaux
Exclusivement des travaux ménagers

→ Prêt de matériel médical
Lit médicalisé, béquille, tribune...

VOTRE **BIEN-ÊTRE**
ET VOTRE **SÉCURITÉ,**
NOTRE PRIORITÉ

NOUVEAU SITE WEB
www.safsb.be

Je téléphone de **8h à 16h30 du lundi au vendredi**

065.67.11.23

Rue Arthur Descamps 162 - 7340 Colfontaine

Le SAFSB c'est aussi :

SAFSB
CREAFORM
Centre d'insertion socioprofessionnelle

SAFSB
STRUCTURE
Centre d'insertion socioprofessionnelle

CENTRE QUALIFIANT
GENEVIÈVE JONAS
Formation d'aides familiaux

En collaboration avec le C.P.A.S des entités de Boussu, Colfontaine, Dour, Frameries, Hensies, Honnelles, Quaregnon, Quéry, Saint-Ghislain, Chièvres et Quiévrain.

Avec le soutien financier de Wallonie familles santé handicap AVIQ

Orthopédie protechniK

Prothèse - Orthèse - Bandagisterie - Ceinture - Corset - Minerve
Semelle - Chaise roulante - Aide à la mobilité, ...

www.orthopedieprotechnik.com

Près des Grands Prés

Boulevard Initialis 6
7000 Mons

+32 65 84 52 28
+32 474 99 18 66

PARKING
FACILE & GRATUIT

info@orthopedieprotechnik.com

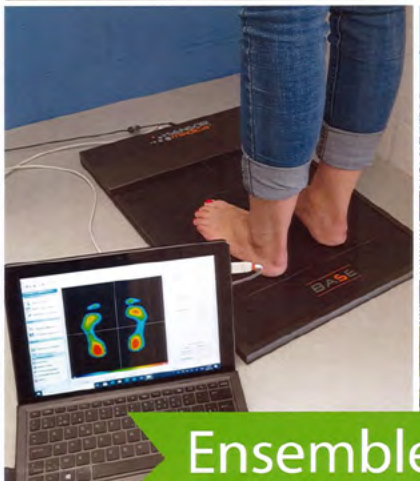

Ensemble, repoussons les limites