Décembre 2023 - n° 104

Dour Infos

Votre périodique communal

Jardin d'hiver À DOUR

Inauguration des festivités

Ouverture de la piste de luge dans le parc de Dour

SAINT-NICOLAS :
LE 06 DÉCEMBRE 2023

PARADE DE NOËL :
09 DÉCEMBRE 2023

MARCHÉ DE NOËL DANS LE PARC (SOUS CHALET)
21/22/23 DÉCEMBRE 2023

ROLLAND AUTO ÉQUIPEMENTS

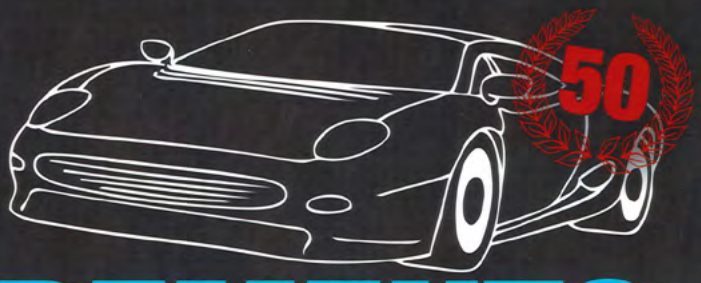

MONTAGE - ATELIER - RÉPARATION - DIAGNOSTIC

Quality garage

L'automobile évolue à toute vitesse et nous devons suivre tous ces changements. C'est pourquoi nous avons décidé de rejoindre le label Quality Garage.

Formés régulièrement aux nouvelles technologies, nous serons toujours à jour, pour intervenir sur les véhicules hybrides et électriques.

NOUVEAUX SERVICES :

- **Entretien et réparation pour les véhicules neufs (avec maintien de la garantie constructeur)***
- **Une assurance *Européenne* de dépannage gratuite****
- **L'accès aux logiciels des constructeurs**
- **Et plus encore ...**

ENTRETIEN COMPLET DES BOITES DE VITESSE AUTOMATIQUES
(convertisseur hydraulique et refroidisseur compris)

Ouvert du lundi au vendredi de 8h30 à 12h et de 13h à 18h
Le samedi de 8h30 à 12h et de 13h à 17h // Fermé le mercredi et le dimanche

Rue Debast, 48A QUIÉVRAIN

Tél. : 0032 65 457 853 Mail : rolland.auto@skynet.be

www.rolland-auto.be

Rolland Auto Équipements

Meguiar's since 1901
DEALER OFFICIEL

* sous conditions. — ** à partir de 250,00 € de facturation.

SOMMAIRE

Contact et permanences : P.4

Parole aux politiques : P.6

Culture : ..... P.9 > P.11

Petite enfance et enseignement : P.12

Environnement et sports : P.14

Programme des festivités de fin d'année : ..... P.15 > P.18

Police : P.21

Social : ..... P.22 > 24

Infos citoyennes : ..... P.27 > P.28

Régie de quartier : P.30

AGENDA

01/12 : Inauguration des festivités de fin d'année + ouverture de la luge. Dans le Parc de Dour
02/12 : Passage de St-Nicolas dans les rues de l'entité. 0478/73.05.51
03/12 : Les Matins Famille. Centre Culturel de Dour. 065/761.847
06/12 : Visite de Saint-Nicolas dans le Parc. 065/761.827
09/12 : Parade de Noël. 18h30. 065/761.826
09 & 10/12 : Marché de Noël associatif – Centre Culturel. 065/69.10.18
10/12 : Les Royaume des étoiles. Séance Ciné au Centre Culturel. 065/761.847
10/12 : Jeu de piste. Sur les traces de St-Nicolas. 0475/805.305
10/12 : Marché de Noël Elouges. Eglise St-Martin. 0479/56.97.25
13/12 : Enigmes de Noël. Jeu de piste. 0475/805.305
13/12 : Conte et merveilles. 065/69.10.18
16/12 : Parade de Noël à Wihéries. 0478/73.05.51
16/12 : Olympiades des jeux d'hiver Dourois. 0475/805.305
16/12 : Concert de Noël à Wihéries. 0479/56.97.25
17/12 : Marche dominicale. Familial. 0475/805.305
17/12 : 30ème Veillée de Noël. Eglise St-Victor
17/12 : Père Noël à Blaugies. Place du Joncquois
20/12 : Goûter solidaire. Centre culturel. 065/69.10.18
21 au 23/12 : Marché de Noël dans le Parc de Dour. 065/43.17.07
26 au 29/12 : Contes d'hiver. L'Arbre à mots : 0497/24.80.22
27 au 29/12 : Vos Quartiers s'animent. 065/69.10.18

Edition par l'administration communale de Dour
Grand-Place, 1 - 7370 Dour ☎ 065/761.810
@ info@communedour.be ▶ www.communedour.be
News-Dour

Editeur responsable : Administration communale de Dour
Service communication :
Aude Brichaux ☎ 065/761.826
Melissa Henniquiau ☎ 065/761.827

Régie publicitaire : Daniel Grasselli - 0475/81.45.26 @ daniel.grasselli@skynet.be

ÉDITO

De nouveaux logements !

Les projets de construction de logements neufs se multiplient sur notre commune. Notre volonté est de proposer un panel de solutions de manière à rencontrer les demandes tant des isolés que des petites et plus grandes familles.

Après la création d'appartements sur le site des anciennes câbleries, quatre autres dossiers vont sortir de terre prochainement.

Toujours sur le même site, ce sont plusieurs dizaines d'appartements qui vont sortir de la rénovation des anciens ateliers à proximité de la Sainte-Union et de la rue du Roi Albert.

Le projet dit de « La Gayole », se termine lui aussi et les premières maisons seront proposées dans les prochaines semaines. Au total, ce sont 90 maisons qui seront mises en vente et en location sur ce site situé entre la rue de Moranfayt et le quartier de Plantis

Un nouveau projet se dessine également sur l'ancienne cité des Cocars près de Colruyt. Là, ce seront 112 logements qui seront construits, par phase, dans les prochaines années. Parmi ceux-ci nous avons été attentifs à conserver 36 petits logements pour les « Vieux conjoints » en rappel à la fonction qui était remplie par le site. Cela correspond à un besoin pour de nombreux pensionnés et petits ménages.

Enfin, un projet plus petit (une vingtaine d'appartements) va voir le jour sur le site de l'ancien Hubo près de la Place-Verte.

Merci à toutes celles et ceux qui s'impliquent à la préparation de ces projets. Il reste du travail mais nous avançons bien.

CARLO DI ANTONIO
BOURGMESTRE
0478/20 58 61
@ carlo@diantonio.be

CONTACTS ET PERMANENCES
du Bourgmestre et des échevins

CARLO DI ANTONIO
BOURGMESTRE

LES ATTRIBUTIONS : Police, Finances, Services de secours, Environnement, Transition écologique, Etat civil, Population, Rénovation Urbaine, Tourisme, Sports.

0478/20 58 61 @ **carlo@diantonio.be**

PERMANENCES : Le samedi de 9h15 à 11h00 à l'Hotel de ville. Les autres jours sur rendez-vous : carlo@diantonio.be

JORIS DURIGNEUX
PREMIER ÉCHEVIN

LES ATTRIBUTIONS : Ainés, Energie, Participation citoyenne, Propreté publique, Nouveaux habitants, Associations patriotiques

0476/26.07.85 @ **joris.durigneux@gmail.com**

PERMANENCES : Sur rendez-vous au 0476/26.07.85

VINCENT LOISEAU
DEUXIÈME ÉCHEVIN

LES ATTRIBUTIONS : Enseignement, Logement, Emploi, Immeubles inoccupés, Culture, Mobilité, Sécurité publique, Développement économique.

0476/66.39.35 @ **vin.loiseau@gmail.com**

PERMANENCES : Le samedi de 9h00 à 11h00 sur rendez-vous à domicile. Du lundi au jeudi sur rendez-vous à l'Hôtel de ville.

SAMMY VAN HOORDE
TROISIÈME ÉCHEVIN

LES ATTRIBUTIONS : Travaux, Commerces, Cimetières, Aménagement du territoire et urbanisme, Nature et Bien-être animal.

0477/48.16.09 @ **sammyvanhoorde@gmail.com**

PERMANENCES : Le mardi et le samedi de 9h00 à 12h00 à l'Hôtel de ville.

CHRISTINE GRECO-DRUART
QUATRIÈME ÉCHEVINE

LES ATTRIBUTIONS : Fêtes, Sociétés de musique, Jumelage, Cultes, Handicap, Noces, Bibliothèque.

0479/56.97.25 @ **ch.greco@hotmail.com**

PERMANENCES : Le samedi de 9h15 à 10h30 à l'Hôtel de ville. Les autres jours sur rendez-vous.

ARIANE CHRISTIAN
CINQUIÈME ÉCHEVINE

LES ATTRIBUTIONS : Jeunesse, Santé, Famille, Egalité des chances et Plaine de jeux.

0479/77.53.37 @ **ariane.christian2@hotmail.be**

PERMANENCES : Sur rendez-vous au 0479/77.53.37

MARTINE COQUELET
PRÉSIDENTE DU CPAS & ÉCHEVINE

LES ATTRIBUTIONS : Affaires sociales, Petite enfance, Patrimoine, Régie de quartier, Agriculture.

0478/67.22.94 @ **magerco@hotmail.com**

PERMANENCES : Le samedi de 09h30 à 11h30 à l'Hôtel de ville. Le jeudi de 11h00 à 12h00 au CPAS (rue E.Estiévenart, 5). Du lundi au vendredi sur rendez-vous.

Dells
Clothes & more

PRÊT-À-PORTER ET ACCESSOIRES FÉMININS

À la Boutique DELLS, la mode se vit au rythme du circuit court. DELLS a à cœur de vous proposer une sélection méticuleuse de prêt-à-porter et d'accessoires féminins, issus directement de créateurs belges, français et hollandais.

Plongez dans une atmosphère chaleureuse **« comme à la maison »** et laissez-vous guider par un service personnalisé qui fait de chaque visite une expérience unique. **De Penn&Ink à Absolut Cashmere, Yaya, Toxik3, American Vintage... et de Tellmee à Myabay, les pièces parlent d'individualité et de raffinement.**

Le 8 décembre dès 17h "Christmas Party DELLS"
Un after-work festif pour célébrer la mode

Ouvert de 14h à 18h, mercredi à samedi, et plus sur RDV. Toujours là pour vous, même les jours fériés. Et avec des envois dans toute l'Europe, le style DELLS est juste à votre porte.

Suivez-nous tous les mardis à 20h00 sur Facebook pour des défilés en live, des astuces mode et plus encore.

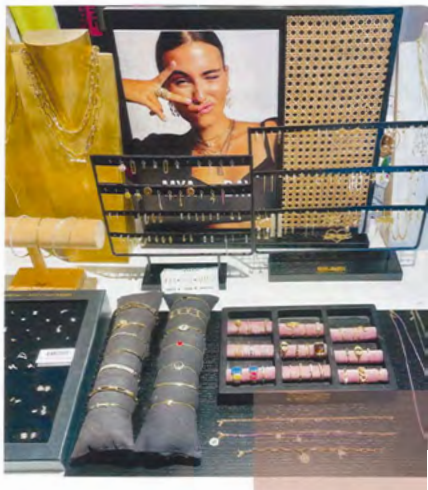

VÊTEMENTS, BIJOUX, FOULARDS, SACS, PARFUMS, CHAUSSURES, PETITE MAROQUINERIE...
TOUT POUR PROPOSER À CHAQUE FEMME UN TOTAL LOOK TENDANCE ET STYLÉ

77 RUE DE BAVAY À BAISIEUX | TÉL: 065/600 596

INFO@DELLS.BE | WWW.DELLS.BE | FACEBOOK : BOUTIQUEDELLS | INSTAGRAM : @DELLS7380

[DOUR DEMAIN]

Photos gratuites !

Nous sommes heureux d'avoir pu faire aboutir le projet de la gratuité des photos lors de la délivrance d'une carte d'identité ou d'un passeport (et d'un permis de conduire dans certains cas).

Lorsqu'une démarche de ce type est nécessaire, il vous suffit de vous présenter aux guichets du rez de chaussée de notre administration et votre photo sera réalisée gratuitement afin d'être insérée dans le document demandé.

Cette nouveauté contribue à améliorer le service dans nos administrations. De la même façon nous attirons votre attention sur les possibilités offertes par le E-guichet. Vous pouvez obtenir une série de documents sans déplacement en utilisant un ordinateur ou un smartphone.

Nous poursuivons ainsi la modernisation de notre Commune. Nous passerons bientôt une nouvelle étape avec l'ouverture, à la rue Emile Estievenart, de notre nouvelle Bibliothèque et du centre de télétravail qui y sera attaché.

D'ores et déjà nous vous souhaitons de bonnes fêtes de fin d'année. Nous aurons probablement l'occasion de nous rencontrer lors d'une de nos prochaines manifestations dans notre belle commune..

Carlo Di Antonio, Bourgmestre ;
0478/20.58.61

Vincent Loiseau, Echevin ;
0476/99.39.35

Sammy Van Hoorde, Echevin ;
0477/48.16.09

Martine Coquelet, Echevine et Présidente du CPAS ;
0478/67.22.94

Christina Greco, Echevine ;
0479/56.97.25

Marcel De Raijmaeker, Conseiller communal ;
0478/73.05.51

Catia Pompilii, Conseillère communale ;
0475/56.26.31

Virginie Bourlard, Conseillère communale ;
0476/36.91.15

Isabelle Delhaye, Conseillère communale ;
0477/69.13.72

Votre DOUR

Moteur de solidarité dans la revitalisation de la cité des Cocars

L'initiative de réhabilitation de la cité des Cocars a vu le groupe « Votre Dour » émerger comme un partenaire clé, apportant une impulsion sociale à ce qui était initialement un projet immobilier privé. Notre action a assuré l'allocation de 36 logements à des objectifs sociaux, incarnant ainsi notre engagement envers les besoins des citoyens de la région. En tant que porte-étendard de ce virage social, « Votre Dour » a œuvré pour que le projet réponde aux attentes de la communauté, en mettant particulièrement l'accent sur l'autonomie des personnes âgées. Nous sommes fiers d'avoir contribué à intégrer des installations pratiques et sûres qui favorisent le maintien du lien social.
Dans l'esprit de cette mission sociale, une collaboration étroite avec le promoteur immobilier, ainsi que le collège communal, le CPAS et le Logis Dourois, a été essentielle pour façonner une offre de logements publics en adéquation avec les besoins spécifiques des habitants. Cette synergie entre les acteurs privés et publics a été le socle de la concrétisation de ce projet, et ensemble, nous sommes en bonne voie de soumettre une demande de subvention dans le cadre du plan de relance de la Wallonie. Nous restons optimistes sur l'issue de cette demande, un aboutissement positif est crucial pour la réalisation de ce projet.
La structure des logements solidaires a été méticuleusement conçue pour refléter notre vision de l'entraide et de la solidarité :

- 6 logements adaptés aux personnes à mobilité réduite,
- 26 logements d'une chambre,
- 4 logements de deux chambres,

De plus, dans une démarche d'urgence sociale, « Votre Dour » a spécialement prévu un 37e logement. Ce dernier sera un havre dédié à l'accueil immédiat des personnes faisant face à des situations critiques, comme les violences conjugales. Cette initiative témoigne de notre compréhension profonde des situations d'urgence et de notre réponse à l'appel à l'aide de ceux qui se trouvent dans des conditions de vie impérieuses.
Nous sommes fiers de notre rôle dans la transformation sociale du projet de la cité des Cocars, élevant le concept de développement immobilier vers un horizon où la bienveillance et l'inclusion sont les maîtres-mots. En avançant avec persévérance et responsabilité, nous continuons à œuvrer pour l'avenir de notre communauté, conscients que le chemin vers l'obtention des approbations administratives et financières nécessaires est encore en cours de finalisation, mais résolument engagé dans cette voie.

Les Échevins et conseillers communaux pour le groupe « VOTRE DOUR »

Joris DURIGNEUX, 1er Échevin (0476 26 07 85)
Ariane CHRISTIAN, 5e Échevine (0479 77 53 37)
Nathalie BERTRAND (0475 93 63 38)
Tina CANNIZZARO-CANION (0476 91 11 59)
Antoine CAUCHIES (0472 86 48 06)
Marc COOLSAET (0495 30 45 52)
Thomas DURANT (0499 19 37 30)
Éric MORELLE (0473 19 14 56)
Samuel NTEM NTEM (0471 54 57 42)
Fabian RUELLE (0476 29 68 02)
Alexy SAUTELET (0474 40 04 85)

Les conseillers du CPAS pour le groupe « VOTRE DOUR »

Marie-Claire Anaclerio (0479 23 56 58)
Pascal LEKEUCHE (0495 38 71 67)
Samuel NTEM NTEM (0471 54 57 42)
Alexy SAUTELET (0474 40 04 85)
Jean-Pierre SIMON (0489 33 71 63)

Les administrateurs du Logis pour le groupe « VOTRE DOUR »

Christian CANION (0476 91 11 50)
Bérengère DE COCK-VANTYGHEM (0471 80 79 20)
Thomas DURANT (0499 19 37 30)
Samuel NTEM NTEM (0471 54 57 42)

De Poortere Jean sa

Aliments - Engrais - Phytos - Céréales - Garden

De Poortere Jean

52, rue de France - DOUR - Tél. : 065 431 125

Ouvert le lundi de 13h30 à 18h, du mardi au vendredi de 9h à 12h30 et de 13h30 à 18h, le samedi de 9h à 16h

Retrouvez nous sur SA DE POORTERE JEAN

Sapin de Noël

En motte, en pot ou coupé

Jardinerie

Semences, plantes
et légumes à repiquer
Outillage - Terreau
Engrais - Cache-pots
Poteries

Pellets

PRIX SPÉCIAUX sur les PELLETS

Des réductions toute l'année grâce à votre carte de fidélité

joyn

Farine

Farines traditionnelles
pour pain blanc,pain demi-gris,
farine intégrale, farine d'épeautre,
farine 7 céréales, de seigle ...

Alimentation petit élevage et accessoires

Chiens & Chats (Royal Canin)
Petit élevage, rongeurs,
oiseaux, chevaux ...

Apiculture

Matériel d'apiculture

SieMatic
MONS CUISINES

Conditions sur tous les modèles de cuisine!

MONS CUISINES

Rue Grande, 185D | 7020 MAISIÈRES | **0494 15 15 12**

Pour rendez-vous à domicile : Tél 065 35 10 59 | *info@siematic-mons.be*

OUVERT DE 10H À 18H - FERMÉ LE MERCREDI

CENTRE CULTUREL - INTRO

C'est par ces quelques lignes que nous allons doucement quitter l'année 2023 pour laisser place à une nouvelle année 2024 qui s'annonce déjà riche en programmation.

Petit rappel, vous étiez très nombreux à assister à nos différents spectacles et animations plus riches les uns que les autres, nous ne pouvons que vous en remercier.

Une nouvelle fois, toute l'équipe du Centre Culturel n'a pas hésité un seul instant à mettre tout en œuvre pour vous proposer une saison culturelle digne de ce nom.

Les murs de l'hôtel de ville ont eux aussi eu la chance d'accueillir de très nombreuses expositions de notre région et d'ailleurs nous espérons que celles-ci vous ont apporté beaucoup de satisfactions.

A l'heure où vous lirez cet édito, bon nombre de manifestations seront encore en programmation. Afin de ne pas rater l'une d'entre elles, nous vous invitons à nous rejoindre sur *http://www.centreculturedour.be*.

Dans l'attente de vous rencontrer au détour de l'une de nos nombreuses activités, toute l'équipe du centre culturel vous présente tous ses meilleurs vœux pour cette nouvelle année 2024.

Que celle-ci vous apporte bonheur, santé, joies familiales et réussites professionnelles.

Ruelle Fabian
Président du Centre culturel de Dour

LES MATINS FAMILLE

Dimanche 03 décembre 2023 – 09h30 à 12h

Petit-déjeuner * Animation créatives
Spectacle familial « Vertigo » Cie Pirlouit

Le moindre murmure du vent ou sifflement d'oiseaux prend des proportions inattendues pour Pirlouit l'ami des arbres. Cela donne une explosion d'histoires sur le monde des arbres et de nos aïeux. Alors histoires d'arbres ou de généalogie, peu importe…
A chacun son "Vertigo"

Un moment à partager en famille
-12 ans : 6€ - Adultes : 8€
Plus d'infos 065/761.847 ou en ligne

CINÉMA (DOUR EN FÊTE)

« Le Royaume des étoiles »
Dimanche 10 décembre 2023 – 16h00

Et si votre petite sœur disparaissait soudainement au beau milieu de la nuit ? Et si vous deviez partir sur la lune et la rechercher dans le royaume des étoiles ? C'est ce qui arrive à Peter, et le temps est compté pour la retrouver avant le lever du jour…
À bord du traîneau magique du Marchand de sable, que la grande course commence !

Tarif unique de 2€
065/761.847 ou en ligne

EXPOSITION PERMANENTE

« Désuétudes » de Nikonetta
Du 12 Janvier 2024 au 03 mars 2024– Entrée Libre

Vernissage 12.01.2024 à 19h00
Série de photographies d'exploration urbaine. Cette pratique consiste à capturer des images de lieux abandonnés ou en ruines. Ils peuvent inclure d'anciennes usines, des hôpitaux abandonnés, des maisons délabrées ou tout autre endroit délaissé par l'homme.
Galerie d'expositions -Hall de l'hôtel de Ville
Plus d'infos 065/761.847 ou en ligne

SPECTACLE

« Charles Dumont ne regrette rien » Cie Scenzenvies
Hommage à la môme Piaf
Samedi 20 janvier 2023-20h00

A travers la projection vidéo et l'interprétation magistrale de Sylvie Vieren accompagnée de ses musiciens, laissez-vous emporter par les anecdotes, les moments inédits racontés par Charles Dumont en personne.
Une scène épurée, sobre, qui ne laissera place qu'au partage, aux souvenirs, à la découverte… Mais surtout à la saveur des mots.

Prév :12€ - Paf : 15€ -12ans : 10€ Art27 : 1,25€
Infos et réservation au 065/761.847 ou en ligne

« Dour Impro Match 2024 »
Les vendredis 26.01 - 23.02 - 29.03.2024

3 soirées conviviales et explosives avec la compagnie du chambard

Prév : 7€ - Paf : 9€ - Art27 : 1,25€
Infos et réservation au 065/761.847 ou en ligne

CONCERT

« Antoine Hénaut »
Samedi 03 février 2024 – 20h00

Désormais Antoine partage la scène en trio
« Album 46 » son 4ème opus propose 16 chansons pour ne laisser personne sur la touche. De petits apartés aux grandes histoires, Antoine nous propose des portraits de gens

Prév : 9€ - Paf : 12€ - Art27 : 1,25€
Infos et réservation au 065/761.847 ou en ligne

SPECTACLE

« Happy Rythm Comédy » Akro Percu
Vendredi 09 février 2024 – 20h00

C'est une drôle de maladie qui a frappé ces trois percussionnistes-comédiens : ils sont "Akro" au rythme ! De la tête aux pieds, du sac de couchage au marimba, des brosses à dents à la grosse caisse, un rien excite leur créativité.
Cette fois, ils vous attendent avec un show explosif fait de tableaux lumineux et inventifs !

Préventes : 8€ - Paf : 10€ -12ans : 7€ - Art27 : 1,25€
Infos et réservation au 065/761.847 ou en ligne

Voyage au centre de votre mémoire

Dimanche 18 février 2024-16h00

« Panne de Gps »
Les histoires drolatiques et pourtant bien réelles qui se sont déroulées au détour des chemins dans l'étrange village d'Elouges. L'histoire des gens, des lieux…chaque vie est une aventure unique. On parlera de foot, de musiques, d'Ukraine, de guerre, de légendes, d'Afrique, de Jacques Poncin médecin, chirurgien et sculpteur.
+Dégustation de produits du monde
Entrée libre
Plus d'infos 065/65.55.92

ATELIERS

Magie
Tous les mercredis de 16h à 18h
Infos & inscription 0493/939058

Improvisation Ados – *Tous les mercredis de 14h à 16h*
Improvisation Adulte – *Tous les mardis soir de 19h à 22h*
Infos & inscriptions 0485/288 507

Rue du Marché, 1 - 7370 Dour
+32(0)65.761.847
info@centrecultureldour.be
www.centrecultureldour.be

BIBLIOTHÈQUE

Le jeudi 14 décembre à 19h
à la cafétéria du centre culturel de Dour,
présentation du livre de **Daniel Charneux**
à propos de Gustave Meremans

Le déménagement, c'est pour bientôt !
Dans le courant du premier trimestre 2024, la bibliothèque va déménager dans ses nouveaux locaux du Centre Athéna, elle sera donc fermée pendant 3 semaines.
La réouverture vous sera communiquée via les réseaux sociaux et le site communal de la commune de Dour.

Infos : BIBLIOTHÈQUE DE DOUR
+32(0)65/76.18.44
bibliodour@communedour.be
Bibliothèque de Dour
Bibliodour

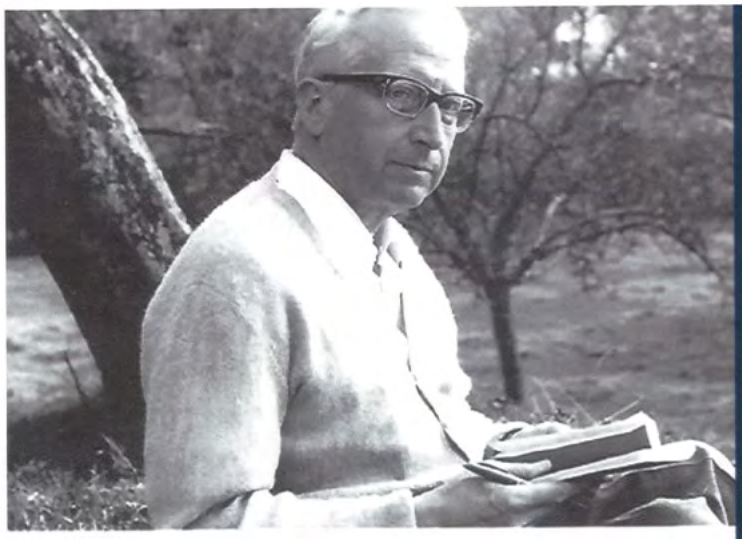

Daniel Charneux

Gustave Meremans dit Mermane, traiteur, helléniste et romancier dourois

Pyramides noires éditions

Vous êtes invité à la présentation du nouveau livre de *Daniel Charneux* un hommage à l'écrivain dourois méconnu

Gustave Meremans

1913-2003

Cafétéria du Centre culturel de Dour
14 décembre 2023 à 19h

Renseignements à la Bibliothèque de Dour
Grand Place, 1 à Dour
065/761.844 - bibliodour@communedour.be

LA CRÈCHE « LES P'TITS DOUX ROIS », capacité de 36 lits

Accueil de 0 à 36 mois,
du lundi au vendredi, de 7h à 18h.

LA CRÈCHE « LES DOUX RÊVEURS », capacité de 56 lits

Accueil de 0 à 36 mois,
du lundi au vendredi, de 7h à 18h.

Notre philosophie de travail se construit autour de l'enfant, en associant les parents dans l'accueil. Il est évident qu'une relation de confiance est primordiale et riche de sens tant pour l'enfant, le parent que pour le professionnel. Notre attention au quotidien porte sur le développement à l'autonomie, sur la socialisation et la reconnaissance de l'enfant comme une personne unique. Chaque enfant arrive à la crèche avec son histoire et il est essentiel de considérer la singularité de leur parcours.

Nous nous tenons à votre disposition pour une rencontre, une visite de nos locaux et des professionnels encadrants. Nos projets pédagogiques détaillés sont accessibles et nous prendrons le temps pour vous les présenter si vous le souhaitez.

Depuis peu, nous entrons dans un projet Green Deal... La découverte de la nature au travers de différentes activités telles que la plantation de légumes, d'herbes aromatiques, de fleurs dans notre potager, ... Nous les sensibilisons, en fonction de leur âge, au monde qui les entoure.

Tarifs : La participation financière est fixée selon les revenus des parents. Vos frais de garde sont déductibles fiscalement.

Au plaisir d'accueillir votre famille au sein de nos milieux d'accueil.

ASBL AGAPE

Présidente : Madame Nathalie AUTHOME

LA CRÈCHE « LES P'TITS DOUX ROIS »
Rue du Chêne Brûlé, 40 à 7370 Dour
065/659.284
lespetitsdourois@asbl-agape.be

LA CRÈCHE « LES DOUX RÊVEURS »
Rue de Belle Vue 21 à 7370 Dour
065/654.137
lesdouxreveurs@asbl-agape.be

Directrice : Badia PERARD (0476/96.61.30)

ÉCOLE COMMUNALE DE WIHÉRIES

L'an dernier, un projet sur les énergies renouvelables a été lancé par les élèves du degré supérieur de l'école communale de Wihéries. Celui-ci a vu le jour début juin car le travail de préparation a été assez long. En effet, ils ont commencé par étudier les différents moyens de produire de l'énergie verte.

Ce projet est né après leur classe verte, en observant les éoliennes dans les champs lors de leur balade découverte du sentier nature.

Un espace «Energies renouvelables» a été inauguré en juin dernier avec l'administration communale, les parents, les enfants et les enseignants.

Ce parc sera accessible aux autres écoles de l'entité afin d'en faire profiter tous les élèves.

Ce coin scientifique comprend une installation photovoltaïque avec un régulateur de tension, un transformateur 12v, 230v, une batterie ainsi qu'une éolienne de 400w mais aussi une station météo complète avec thermomètre, girouette, baromètre, hygromètre et pluviomètre. Ce coin didactique possède également des affiches explicatives réalisées par les élèves eux-mêmes. Des QR codes permettent aux enfants de les scanner et d'avoir ainsi des informations supplémentaires grâce à un support vidéo.

Actuellement, le site est utilisé par les élèves pour recharger des vélos électriques ainsi qu'un poste radio sur batterie.

Intéressé ? Prenez contact directement avec la Direction de l'école au 065/65.97.94

Ce projet permet aux enfants d'être sensibilisés au réchauffement climatique et aux solutions dites «vertes».

Ci-dessous, les élèves en train de recharger leur vélo électrique.

Nous remercions encore l'administration communale pour son soutien ainsi que l'équipe du service travaux pour leur aide précieuse.

** D.M.*

POMPES FUNEBRES • MONUMENTS

CORDIER

A VOTRE ÉCOUTE 24H/24

- Organisation complète des funérailles en Belgique et à l'étranger.
- 3 Funérariums et 2 salles de réception à votre disposition pour un retour de deuil où tout est prévu pour vous et vos proches.
- Articles funéraires, fleurs naturelles et artificielles.
- Assurance et prévoyance obsèques.
- Le plus grand choix de monuments de la région, plus de 100 monuments en stock.

WWW.CORDIER.DEFUNT.BE

18, rue Général Leman
DOUR
065/65 36 24

141, rue du Commerce
ÉLOUGES
065/65 22 44

250, rue de l'Industrie
FRAMERIES
065/51 05 15

SERVICE RAPIDE !

DOUR MATERIAUX SA

Ouvert toute l'année de 7h à 12h et de 13h à 17h30

95, rue Aimeries 95 - DOUR

Tél. : 065 659 250 - dourmat@outlook.com

A la Sainte Catherine, « tout bois prend racine » *dit un dicton bien connu des jardiniers.*
Cette période de l'année est idéale pour planter mais également pour entretenir les arbres. En effet, il est préférable de tailler en hiver lorsqu'il ne gèle pas et que toutes les feuilles de l'arbre sont tombées. C'est la saison où l'arbre est au repos et que la sève se concentre sur les racines plutôt que sur les branches.

VOICI QUELQUES CONSEILS À LA TAILLE

Arbres d'alignement

Ces arbres (tilleul, platane, charme, érable sycomore, merisier, etc.) ne nécessitent pas forcément de taille. Néanmoins, une taille de formation peut être effectuée dans leur jeune âge (1-5ans) afin de déterminer un axe principal et vertical pour qu'ils puissent partir plus facilement en hauteur.

Des tailles d'entretien peuvent être envisagées dans le cas de branches gênantes pour la voirie, les réseaux électriques ou autres. Attention de ne pas supprimer des branches à diamètre trop important. En effet, ce type de taille pourrait entraîner un affaiblissement du sujet via l'apparition de moisissure et autres champignons, ce qui entrainerait une mort prématurée de l'arbre

Arbres fruitiers demi-tige et haute-tige

Pour ce type d'arbre (pommier, poirier, cerisier, prunier, ...) on peut intervenir dès la première année post plantation afin d'établir une taille de formation (max ente 1-5ans).

Les tailles sont effectuées tous les 2-3 ans dans les 15 premières années, au-delà, il est préférable de laisser l'arbre tranquille car il y a un gros risque de blessure, cicatrisation difficile ou maladie.

Quand tailler?

Les arbres d'alignement doivent être taillés durant le repos de la végétation (fin d'automne et l'hiver).

Pour les arbres fruitiers à pépin, les tailles sont recommandées en février, mars.

Pour les arbres fruitiers à noyau, après la récolte des fruits en août-septembre.

En attendant la taille...

Passer chaque hiver voir vos arbres, pour par exemple prévoir le prochain regarnissage d'une haie. Ou encore pour éliminer au sécateur à main les rejets au pied et sur le tronc des arbres fruitiers.

Concernant les tailles de haies, elles sont interdites du 1er avril au 31 juillet.

En effet durant le printemps et l'été énormément d'animaux (insectes, oiseaux, mammifères,...) logent et construisent leurs nids avec leurs petits dans les haies.

ROYAL JUDO CLUB ELOUGEOIS

En ce début de saison 2023 – 2024, le **Royal Judo Club Elougeois** tenait à vous faire part des résultats de sa première compétition en extérieur.

Encadrés de leurs coachs Maggy CURON, Baptiste et Philippe FRANCOIS, ce ne sont pas moins de 19 jeunes judokas, des U 9 au U 15 qui se sont présentés ce samedi 23 septembre au Royal Judo Club Brugelettois pour leur 6éme rassemblement des jeunes.

A cette occasion, nos sportifs ont pu s'affronter avec près de 240 concurrents issus de 32 clubs venus de diverses régions de Wallonie.

Pour ne citer que les principaux résultats, nous pouvons noter des premières places sur le podium des soeurs Jeanne et Clémence HAUMONT en U13 et U15, Giorgio BARTOLI en U11 ainsi que de très nombreuses deuxièmes et troisièmes places.

La compétition s'est terminée par un classement par club au nombre de points obtenus.

Nous avons ainsi été classés à la très honorable deuxième place de cette rencontre.

Les professeurs et membres du comité tenaient à remercier les 80 jeunes sportifs ainsi que leurs parents qui nous font confiance.

ROYAL JUDO CLUB ELOUGEOIS 柔道

Royal Judo club Elougeois
342 Rue du Commerce
7370 Elouges
0491/52.92.88
francoisbaptiste1995@gmail.com

Horaire
Lundi et Vendredi
de 18h à 19h15 (Pour les plus jeunes)
de 19h15 à 20h30 (Pour les plus âges 12+)
Votre première séance est gratuite !

De plus, nous proposons des cours de baby judo les mercredis 16h.

JARDIN D'HIVER DOUR 2023

LE 01 DÉCEMBRE - 19H00

INAUGURATION DES FESTIVITÉS DE FIN D'ANNÉE !

OUVERTURE DE LA PISTE DE LUGE

Tout le mois de décembre !

Dans le parc de Dour

LE 03 DÉC.

LES MATINS FAMILLE

Où ? Centre culturel de 09h30 à 12h00
Pour qui ? Public familial
Coût ? -12ans : 6€. Adultes : 8€
Au programme :
Petit-Déjeuner / Atelier créatif / Spectacle familial
Organisateur : Centre Culturel de Dour
Infos : 065/761.847 ou www.centreculturedour.be

LE 06 DÉC.

VISITE DE SAINT-NICOLAS

Où ? Parc de Dour de 16h00 à 19h00
Pour qui ? Public familial
Coût ? Gratuit
Au programme :
Visite de St-Nicolas sous le kiosque, bonbons et d'autres surprises au rendez-vous !
Organisateur : Commune de Dour
Infos : 065/761.827
Remarque : Sans réservation

LE 09 DÉC.

PARADE DE NOËL

Où ? Départ de la cité Chevalières à 18h30
Pour qui ? Tout public
Coût ? Gratuit
Au programme :
Venez découvrir notre somptueuse parade avec la présence du Père et de la Mère Noël dans leur calèche.
Organisateur : Commune de Dour
Infos : 065/761.826
Remarque : Le Plan de Cohésion Social invite les habitants des cités à représenter leur quartier lors de la parade de Noël - **Infos :** 065/69.10.18

LE 09 & 10 DÉC.

MARCHÉ DE NOËL ASSOCIATIF

Où ? A la salle d'initiative du Centre culturel - Rue du Marché, 1 - 7370 Dour
Le samedi 09 de 14h00 à 20h00 et le dimanche 10 de 14h00 à 18h00
Pour qui ? Tout public
Coût ? Gratuit
Au programme : Marché de Noël associatif
Organisateur : Plan de Cohésion sociale - ***Infos :*** 065/69.10.18

Avec le soutien de la Wallonie

LE 10 DÉC.

LE ROYAUME DES ÉTOILES

Où ? Centre culturel à 16h00
Pour qui ? Public familial
Coût ? 2€
Au programme :
Séance ciné - Spécial Noël
Organisateur :
Centre Culturel de Dour
Infos : 065/761.847
www.centreculturedour.be

LE 10 DÉC.

JEU DE PISTE - SUR LES TRACES DE ST-NICOLAS

Où ? de 13h à 16h. Départ dans le Parc de Dour
Pour qui ? Les familles
Coût ? 5€/famille (boisson et collation comprises)
Au programme :
Résolvez l'énigme du Grand Saint en famille, dans le centre de Dour
Organisateur : Asbl ARC
Infos et inscriptions : 0475/805.305
dourityourself@gmail.com

LE 10 DÉC.

MARCHÉ DE NOËL

Où ? de 10h à 19h à l'Eglise Martin, Place d'Elouges
Pour qui ? Tout public
Coût ? Gratuit
Au programme : Artisans, bar (vin et chocolats chauds, bières de Noël,...)
Organisateur : Le Carnaval Elougeois
Infos et inscriptions : 0479/56.97.25
Remarque : Présence du Père Noël

LE 13 DÉC.

ÉNIGMES DU PÈRE NOËL

Où ? De 13h à 16h, dans le parc de Dour
Pour qui ? 6-10 ans
Coût ? 3€ (boisson et collation comprises)
Au programme : Jeu de piste pour enfants - Suivre les énigmes du Père Noël afin de découvrir son secret
Organisateur : Asbl ARC
Infos et inscriptions : 0475/805.305 - dourityourself@gmail.com

LE 13 DÉC.

CONTES ET MERVEILLES

Où ? 14h - Maison de Quartier d'Elouges
Rue du Commerce, 143
Pour qui ? à partir de 6 ans
Coût ? Gratuit
Au programme :
Lecture de conte
Organisateur :
PCS + Bibliothèque
Infos et inscriptions : 065/69.10.18

LE 16 DÉC.

PARADE DE NOËL WIHÉRIES

Où ? Ferme Coolsaet
Pour qui ? Tout public
Au programme : Départ de la parade à 14h (Ferme Coolsaet). Distribution de cougnoles, chocolat chaud et bonbons. Marché de Noël dans la salle / 17h : Visite du Père Noël /18h : «Repas spectacle» Choucroute ou tartiflette
Organisateur : Les Nouveaux Francs Gaulois
Infos : 0478/73.05.51

LE 16 DÉC.

LES OLYMPIADES DES JEUX D'HIVER DOUROIS

Où ? de 14h à 18h dans le Parc de Dour
Pour qui ? à partir de 6 ans
Coût ? Gratuit pour l'édition découverte en parcours libre. 5€/groupe pour la compétition.
Au programme : Venez découvrir des activités sportives et ludiques. L'occasion de lier le corps et l'esprit. Le parcours peut se faire soit sous forme de compétition soit en accès libre. Les vainqueurs de la compétition
seront récompensés par de jolis cadeaux. Animation musicale, bar et petite restauration accessibles.
Organisateur : asbl ARC
Infos et inscriptions :
0475/805.305
dourityourself@gmail.com

LE 16 DÉC.

CONCERT DE NOËL À WIHÉRIES

Où ? 19h à l'Eglise de Wihéries
Pour qui ? Tout public
Au programme : Présence de :
L'Harmonie «La Persévérence»,
Ensemble vocal «Amicitia»,
Royale Fanfare l'Union, Les enfants de l'académie de Colfontaine
Organisateur : La commune de Dour
Infos : 0479/56.97.25

LE 17 DÉC.

MARCHE DOMINICALE

Où ? Départ Parc de Dour
Pour qui ? Famille - Animaux admis
Coût ? Gratuit. Boisson chaude offerte
Au programme : Redécouvrez notre jolie ville lors de cette marche nordique !
Organisateur : Asbl ARC
Infos et inscriptions : 0475/805.305 - dourityourself@gmail.com
Remarque : Sous réserve de la météo

LE 17 DÉC.

30ÈME VEILLÉE DE NOËL

Où ? à 16h à l'Eglise Saint-Victor
Pour qui ? Tout public
Coût ? Gratuit
Au programme : Ensemble vocal
Organisateur :
Catéchèse Paroissiale Saint-Victor

LE 17 DÉC.

PÈRE NOËL À BLAUGIES

Où ? de 11h à 13h - Place du Joncquois à Blaugies
Pour qui ? Tout public
Coût ? Gratuit. Sans réservation
Au programme : Séance photos avec Papa Noël, distribution de bonbons et cougnoles. Buvette avec chocolat chaud, vin chaud.
Organisateur : Blaugies Patrimoine

LE 20 DÉC.

GOÛTER SOLIDAIRE

Où ? De 14h à 17h au Centre Culturel de Dour - rue du Marché, 1
Pour qui ? Tout public
Coût ? Gratuit
Au programme : Spectacle intergénérationnel. Cacao et cougnole. Présence d'un invité surprise, ...
Organisateur : Plan de Cohésion Sociale
Remarque : Possibilité d'être véhiculé au départ des quartiers (Elouges, Chevalières, H.Harmegnies) - ***Infos et inscriptions :*** 065/69.10.18

Avec le soutien de la Wallonie

21>23 DÉC.

26>29 DÉC.

CONTES D'HIVER

Où ? De 9h à 16h à l'école de Moranfayt
Rue du Chêne Brûlé, 78
Pour qui ? 6 à 12 ans
Coût ? 40€ (prix dégressif)
Au programme : Nous prolongerons la magie de Noël en nous racontant des contes, ceux que l'on connaît moins et qui nous emmènent dans les plaines enneigées, des forêts peuplées de sapins, des petits lutins,...
Organisateurs : Asbl L'Enfant-Phare - Dour
Infos et inscriptions : L'Arbres à mots - 0497/24.80.22
Remarque : N'oublie pas de te munir de ta carte Mobib

27>29 DÉC.

VOS QUARTIERS S'ANIMENT

Où ? de 9h00 à 12h00 à la Maison citoyenne Ste-Odile
Rue Sainte-Barbe, 27 à Elouges
Pour qui ? à partir de 6 ans
Coût ? 1€/jour
Au programme : Devenez un héros écoresponsable
Organisateur : Plan de Cohésion Sociale
Infos et inscriptions : 065/69.10.18

BRICO

BOUSSU
Rue des Chaufours 21
Tél. : 065 55 21 02

-20%*

SUR 1 ARTICLE AU CHOIX

*Valable du 30/11/2023 au 31/12/2023 - Voir conditions en magasin.

Ouvert du lundi au samedi de 8 h 30 à 19 h - Ouvert le dimanche et les jours fériés de 9 h à 12 h 30

Robert Gandibleux & Fils SPRL

Depuis 1969

N°1 DE VOTRE RÉGION EN PROTECTIONS SOLAIRES EXTÉRIEURES

Protections solaires
Volets mécaniques et électriques
Vitrerie
Châssis - Portes Alu et PVC
Portes de garages sectionnelles

EXPO

HAROL®

SHOWROOM BLAUGIES : 2, rue Culot-Quezo - 7370 BLAUGIES (Dour)
BUREAU DOUR : 35, rue d'Offignies - 7370 DOUR
Tél. : 065 63 12 10 - GSM 0473 53 97 20
www.gandibleux.com - email: gandibleuxdavid@gmail.com

Ets DURIGNEUX SRL

Vins, Champagnes, Apéritifs et Spiritueux
Horeca, Cash-boissons, Particuliers

Magasin ouvert du mardi au mercredi de 10h 12h et de 14h à 18h
Jeudi de 14h à 18h - Vendredi et samedi de 9h à 12h et de 14h à 18h

Ets. Joris Durigneux

Rue de l'Eglise, 45-49 • WIHÉRIES - Tél. : 065 63 18 83

Ale A.S.B.L.
Agréée Titres-Services
DOUR

UN PERSONNEL QUALIFIÉ POUR DES PRESTATIONS DE QUALITÉ !

À VOTRE SERVICE DEPUIS 17 ANS

GAGNEZ DU TEMPS ET FAITES APPEL À NOTRE

CENTRALE DE REPASSAGE

Prise et remise du linge GRATUITES

1 Heure = 9 € (1 Titre-service)

NOS AIDES MÉNAGÈRES À DOMICILE

sont aussi à votre service pour :

LE MÉNAGE - LE NETTOYAGE DES VITRES
LA PRÉPARATION DES REPAS

Place E. Vandervelde, 30 - DOUR - **065 67 82 25**

RENCONTRE ENTRE LE NOUVEAU PROCUREUR DU ROI ET LES BOURGMESTRES

Les quatre bourgmestres de la zone de police Hauts-Pays ont rencontré le nouveau Procureur du roi de Mons, M. Vincent MACQ à l'occasion d'un Conseil zonal de sécurité dont l'objectif était de faire le point sur l'état d'avancement du plan zonal de sécurité 2020-2025 (*).

A cette occasion, le Chef de corps de la zone de police des Hauts-Pays, le Premier Commissaire Divisionnaire Patrice DEGOBERT, a présenté les résultats de l'enquête du Moniteur de Sécurité, qui montre que les principales préoccupations des citoyens sont la vitesse excessive et la circulation dans les quartiers. Il a également exposé les statistiques de criminalité de la zone, avec une attention particulière portée à la cybercriminalité, dont les faits sont en constante augmentation depuis quelques années.

A l'issue de ce bilan intermédiaire, tant le Procureur du roi que les bourgmestres et autres autorités présentes se sont montrés satisfaits de la gestion de la zone et du travail policier réalisé sur les communes de Dour, Hensies, Honnelles et Quiévrain. Consciente du travail et des efforts qu'il reste à mener, la police continue à se vouloir plus visible et plus disponible auprès de la population.

Quelques chiffres
du 01/01/2023 au 30/09/2023

Criminalité selon le type de délit
- 981 infractions contre des personnes, dont 193 violences intrafamiliales
- 838 infractions contre les biens
- 276 infractions ECOFIN (y compris la criminalité informatique)
- 47 autres infractions (ivresse, ...)
- Nombre de P-v. SAC (sanction administrative communale)
- 750 P-v. d'arrêts et stationnement
- 158 P-v. environnement
- 143 autres sanctions administratives communales

Nombre d'infractions de vitesse sanctionnées :
- Radars fixes : 1.651
- Radars semi-mobiles : 171
- Radars tronçons : 6.417
- Lidars : 208

Vidéosurveillance
- 152 recherches judiciaires
- 90 recherches abouties (59%)
- 56 placements de caméras mobiles

(*) Le PZS 2020-2025 peut être consulté dans son intégralité sur le site internet de la zone de police des Hauts-Pays (www.police.be/5329)

Chef de poste
Inspecteur Principal FERNEZ Dominique

Chef de poste adjoint
Inspecteur Principal FOURNEAUX Julie

Inspecteurs de proximité
Blaugies/Petit-Dour
Premier Inspecteur HUYLEBROECK Eric
Elouges
Inspecteur LECRON Edwige
Premier Inspecteur GRELAIT Jonathan
Wihéries
Premier Inspecteur DENONCIN Jean-Philippe
Dour 1 Premier Inspecteur LISPET Michel
Dour 2 Premier Inspecteur DATH Patrick
Dour 3 Inspecteur DRUART Walter
Premier Inspecteur BROWAYS Vincent
Dour 4 Inspecteur VECCHIO Melina

Circulation
Premier Agent HELEWAUT Véronique

Pour connaître votre inspecteur de quartier, surfez sur : https://www.police.be/5329/contact/votre-quartier

BUREAU DE POLICE DE DOUR

INFORMATIONS PRATIQUES :

Accueil :
Rue de l'Yser, 2 - 7370 Dour
065/75.15.60

E-mail : *ZP.HautsPays.Quartier.Dour@police.belgium.eu*

Horaires d'ouverture :
Du lundi au vendredi de 8H00 à 12H00
et de 13H00 à 17H00.

Prenez rendez-vous !
Les dépôts de plainte se font sur rendez-vous.

NOUVEAU,
Il est désormais possible de prendre rendez-vous en ligne.
Surfez sur www.police.be/5329 ou scannez le QR-code.

EN CAS D'URGENCE : FORMEZ LE 101

Pour toute situation nécessitant une intervention policière immédiate, accessible 24h/24, 7j/7.

POLICE DES HAUTS-PAYS 5329

Police Locale
Hauts-Pays

LE FONDS SOCIAL CHAUFFAGE

Le Fonds Social Chauffage offre un soutien financier sous forme d'allocation de chauffage à toutes les personnes qui rencontrent des difficultés à payer leurs factures.

Le CPAS vérifiera :

Si vous vous chauffez avec un des types de chauffage suivants :

- Le gasoil de chauffage
- Le pétrole lampant (type C)
- Le gaz de propane en vrac

Si vous faites bel et bien partie de l'une des catégories du groupe-cible :

- 1ère catégorie : les bénéficiaires de l'intervention majorée de l'assurance maladie invalidité (BIM)
- 2ème catégorie : les ménages à faibles revenus (revenus annuels bruts imposables inférieurs à 23.383,50€ majoré de 4.327,00€ par personne à charge)
- 3ème catégorie : les personnes surendettées

Fonds Social Chauffage

Si l'adresse qui est mentionnée sur la facture correspond à l'adresse de livraison et à l'adresse où vous séjournez habituellement.

Si vous satisfaites aux limites de revenus stipulées ci-dessus.

Alors, vous avez droit à une allocation de chauffage

- Pour le gasoil de chauffage et le pétrole lampant (type C) acheté en petite quantité à la pompe, il existe une allocation forfaitaire de 210€
- La demande doit être faite dans les 60 jours à dater de la livraison
- Par période de chauffe et par ménage résidant dans le même logement, cette allocation est octroyée pour 1.500 litres au maximum.

Quels documents devez-vous communiquer :

- Une copie de la carte d'identité (recto/verso) du demandeur
- Une copie de la facture ou du bon de livraison
- Si vous êtes bénéficiaires de l'intervention majorée, une attestation BIM fournie par la mutuelle
- Une copie de votre dernier avertissement extrait de rôle
- Lorsque vous habitez dans un immeuble à appartements, une attestation du propriétaire ou du gestionnaire avec le nombre de logements concernés par la facture
- Pour la catégorie 3, une copie de la décision d'admissibilité ou de l'attestation du médiateur

HOME « LE BON REPOS »

« Le seul mauvais choix est l'absence de choix », Amélie Nothomb

Non pas « comme à la maison » mais bien « comme en vacances », plus qu'un simple mode de service des repas, les buffets offrent de nombreux avantages pour les convives.

Le petit-déjeuner ainsi proposé au home « Le Bon Repos » chaque jour en semaine ajoute de la convivialité, de la variété et augmente le niveau d'estime de soi de chaque habitant.

Car l'un des avantages majeurs d'un petit déjeuner-buffet, est la possibilité de choisir selon son envie du moment parmi une large gamme de propositions alimentaires : viennoiseries, pain blanc, pain gris, fromage, beurre, confiture, miel, café, thé, lait chaud, fruits, yaourts, ...

Ensuite, les buffets offrent une grande flexibilité en termes de portions et de quantités. Contrairement à un repas servi à l'assiette avec des portions prédéfinies, les buffets permettent aux convives de choisir la quantité de chaque plat qu'ils souhaitent consommer. Cela évite le gaspillage alimentaire, car les invités peuvent se servir selon leur appétit et leurs préférences.

Un autre avantage d'un repas buffet est qu'il encourage l'interaction sociale entre les habitants. Les buffets sont souvent disposés de manière à favoriser la circulation et l'échange entre les personnes, ce qui peut créer une atmosphère conviviale et animée. Chacun peut se déplacer librement et interagir avec les autres, ce qui favorise les conversations, les rencontres et les échanges.

Grâce à l'ouverture d'esprit d'une nouvelle équipe dynamique au sein de la cuisine du home, pilotée par la responsable qui souhaite intégrer l'habitant, sans oublier les aspects diététiques dans les trajectoires culinaires, nous assistons à la naissance d'une belle philosophie.

Au home « Le Bon Repos » : On y mange, non pas comme à la maison, ...mais bien comme en vacances !
NOUVEAU : LE BUFFET PETIT DEJEUNER

Maison de repos LE BON REPOS
Maison d'accueil du CPAS
Rue d' Elouges, 86 - 7370 Dour
Contacts et renseignements
Directeur : Monsieur DIDOT Jean-François
Email : jeanfrancois.didot@cpas-dour.be
Tél : 065/65.35.54
www.cpasdour.be/site/index.php/maison-de-repos

Dans les locaux du home se trouve le Centre de Services Communs ouverts aux retraités et pré-retraités (possibilité de transport).

CPAS DOUR
Centre Public d'Action Sociale

PLAN « GRAND FROID »

A l'approche de l'hiver, le « **Plan Grand Froid** » est mis en place chaque année dans le but d'offrir des solutions aux personnes en grande difficulté, en prévision d'un hiver rigoureux.

Dans ce cadre, moyennant une enquête sociale, le **CPAS de Dour** pourra :

- Prêter des convecteurs au gaz.
- Orienter les demandeurs vers des lieux d'hébergements qui leur seraient plus adaptés.

Quelques conseils à adopter :

- Soyez attentif au bulletin météorologique avant de prendre la route
- Evitez de sortir aux heures les plus froides (tôt le matin et tard le soir)
- Si vous devez sortir habillez-vous chaudement, couvrez-vous la tête et les extrémités.
- Mangez et buvez normalement en privilégiant les boissons chaudes.
- Chauffez votre logement sans surchauffer (+/- 19°)
- Faites vérifier le fonctionnement de vos appareils de chauffage et de ventilation
- Donnez des nouvelles à votre entourage

En cas d'urgence appelez le 112

Des renseignements complémentaires peuvent être obtenus auprès du service social au 065/45.08.90 ou via notre adresse mail, cpas.dour@cpas-dour.be.

IL Y A TOUJOURS QUELQU'UN POUR VOUS AIDER EN CAS DE BESOIN

Chers enfants Dourois,le **112**, ce numéro d'urgence, peut te sauver la vie !

Comment retenir ce numéro par cœur ?

Le moyen le plus simple est celui-ci :

Montre du doigt la bouche en disant « **1** ».

Ensuite, pointe le nez en répétant « **1** »

et enfin les deux yeux en disant « **2** ».

Voilà, tu viens de former le **112** !

Mais, quand dois-tu appeler le **112** ?
Lorsque tu as besoin d'une aide urgente, qu'il y a un blessé ou le feu.

Et que dois-tu dire absolument ?
De manière précise, ton nom, l'endroit où tu te trouves, ce qui s'est passé et s'il y a des blessés.

Attention, ne fais pas de blagues sinon tu risques une « grosse » amende.

Voici un petit mémo pour t'aider à retenir les infos importantes. Colle-le sur le frigo ou près de la télé, pour être sûr d'y accéder en cas de problème.

www.112.be .be

PLAN DE COHÉSION SOCIALE

Le **PCS**, c'est 7 axes correspondant aux droits fondamentaux avec 19 actions pour le bien-être de tous.

Informatique
Alimentation
Mobilité Santé
Logement
Travail
Citoyenneté
Epanouissement

Nos actions « à la loupe »

Axe 5 : Droit à l'épanouissement culturel, social et familial
- Retrouvez notre programme en quartiers dans la brochure d'activités de décembre.

Axe 4 : Droit à l'alimentation

Des idées ? Des projets ?
N'hésitez pas à nous contacter !!!

Chef de projet/assistante sociale : URBAIN Virginie
Assistantes Sociales : DESCAMPS Sandra, SANDRAS Camille
Educateurs spécialisés : BOULARD Kelly, DE BRUYN Cédric

Maison de quartier
Rue du Commerce, 143 à 7370 Elouges
pcs.dour@gmail.com - 065/69.10.18 - 0477/04.78.42

Envie de découvrir nos autres actions ?
RDV sur notre page Facebook
club 7370 – Plan de Cohésion Sociale de Dour

7J/7

REPAS À DOMICILE

Fabrice

Traiteur de A à Z

20 ANS D'EXPÉRIENCE

10€ POTAGE + PLAT + DESSERT

Pour les fêtes :

MENUS 5 SERVICES
38,50€

BUFFET FROID
24,50€

Envie d'en savoir plus ?

TRAITEUR

BUFFET FROID ET CHAUD
PLUSIEURS FORMULES POSSIBLES

POSSIBILITÉ DE DIFFÉRENTS PAINS SURPRISES POUR VOS COCKTAILS DINATOIRES

RUE DE ROPAIX 219
PETIT-DOUR

0495/52.57.86

Okineo

VOTRE PARTENAIRE SANTÉ

NOUVEAUX SERVICES POUR VOTRE SANTÉ !

- Kinésithérapie
- Ostéopathie
- Psychologie
- Bandagisterie
- Pédicurie
- Acupuncture
- Prises de sang
- Endermologie LPG®
- Diététique & Nutrition
- Shiatsu
- Logopédie

En cabinet et à domicile

4 CABINETS À VOTRE SERVICE :
DOUR - COLFONTAINE - QUAREGNON et HONNELLES
mais aussi à DOMICILE (Borinage et Honnelles)

Prise en charge rapide, urgente, efficace même les weekends et jours fériés

Agréé toute mutuelle et tiers payant appliqué

DOUR : RUE DES CANADIENS 193 | 065 67 43 14 | www.okineo.be

PARCS & JARDINS

Del' Garden

JOHAN DELMOTTE

Terrassement - Pavage

Plantations - Graviers

Semis et tonte de pelouse

Pose de portail (acier, bois...)

Pose de clôture (bêton, aciers...)

Rue Basse, 105 - Wihéries (Dour)

Tél. : 0497 35 11 56

johandelmotte1203@gmail.com

NOUS AVONS DÉMÉNAGÉ !

PARENT ASSURANCES SRL

Votre Courtier
Votre meilleure Assurance

Assureurs de père en fille depuis + de 30 ans, **Sophie PARENT** et son équipe étudient votre dossier pour vous proposer la solution la mieux adaptée à vos besoins.

Conseils personnalisés pour tous types d'assurances, du vélo (ville, électrique, trottinette,...) à l'automobile en passant par l'assurance de votre habitation ou même les soins de votre animal préféré (chien ou chat)

LES PRODUITS P, LA SOLUTION POUR VOTRE ASSURANCE AUTO

des packages compétitifs en assurance auto

- **la P 30** à partir de 30 ans
- **la P 40** l'assurance des quadras
- **la P 50** l'assurance de quinquas
- **la P 60** l'assurance de 60 ans et +

Retenez P30, P40, P50, P60...
En effet, que vous soyez trentenaires, quarantenaires, cinquantenaires et même, soixantenaires, Aedes propose des produits uniques sur le marché.

Les produits P, il s'agit avant tout d'une garantie RC Auto avec assistance après accident qui couvre votre responsabilité civile en cas d'accident causé á un tiers et lorsque votre responsabilité est engagée.

L'originalité réside dans le fait que la prime est unique, quel qui soit le véhicule assuré et quel que soit le code postal du preneur.

Rue des Andrieux, 250 boîte 2 - 7370 DOUR - 065/69.01.37 - 065/69.01.38
sophie.parents@parentassur.be - loredana.z@parentassur.be

Ouvert du lundi au jeudi de 8h30 à 12h00 et de 13h00 à 16h00 - Fermé le samedi

Une idée pour votre quartier ?

Déposez votre dossier de candidature avant le **12 janvier 2024**

La commune consacre un budget pour les projets citoyens !

Plus d'infos :

- www.pcdrdour.info
- 065 69 10 18 (PCS)

Quelques projets réalisés ailleurs...

Revalorisation d'éléments du patrimoine
Installation d'équipements sportifs ou de jeux pour enfants
Création d'un panneau d'informations
Aménagement d'un rond-point

dour commune
Fondation Rurale de Wallonie
PCDR plan de cohésion sociale Commune de Dour
Avec le soutien de la Wallonie

LES PHOTOS D'IDENTITÉ PEUVENT DÉSORMAIS ÊTRES PRISES DIRECTEMENT À LA COMMUNE, GRATUITEMENT !

Les dourois qui doivent faire ou refaire leurs papiers d'identité à la commune, ont la possibilité de faire leurs photos sur place. Et c'est gratuit !

Comment faire ?

Lors de votre visite au service population/état civil de l'administration, pour faire réaliser une carte d'identité, un passeport ou tout autre document nécessitant une photo d'identité, vous pouvez demander à l'agent présent au guichet, de faire votre photo directement sur place.

Ce système participe à la lutte contre la fraude à l'identité !

Les avantages :

- Le système permet au citoyen de bénéficier d'un service complet sous le même toit, sans frais supplémentaire et il ne se verra plus refuser des photos non conformes.
- Plus de doute sur l'identité de la personne photographiée.

Pour toutes informations complémentaires, vous pouvez contacter le service Population/Etat civil au **065/761.810 – Ensuite, Tapez 1**

6 marques et 2 sites à côté de chez vous, pour mieux vous servir

Quelles que soient vos habitudes de déplacement dans la région montoise, il y a toujours une concession D'haene Group proche de chez vous. Une flexibilité qui n'a d'égale que le service qui met le client au centre de nos priorités. **Besoin d'un conseil, préoccupé par le passage à la mobilité électrique, envie d'essayer un modèle ? Nous sommes à votre écoute.**

Nous sommes aussi présents à Leuze, Ghislenghien et Soignies. Plus d'infos sur dhaene .be

CUPRA LA MARQUE DONT TOUT LE MONDE PARLE

d'haene since 1957 group

60 ans que nous prenons soin de vous et de votre véhicule

DEMANDEUR(EUSE) D'EMPLOI DOUROIS(E) ?

INTÉRESSÉ(E) PAR LE SECTEUR DU BÂTIMENT ET DES ESPACES VERTS ?

La Régie des Quartiers de Dour vous accompagne dans la **construction de votre projet de vie et professionnel**.

Un contrat de **formation** professionnelle de 35h/semaine durant un an vous est proposé afin de vous permettre :

- d'exercer différents métiers afin de choisir le domaine professionnel dans lequel vous **orienter**
- d'effectuer un **suivi** social adapté et individuel pour développer votre autonomie.

En parallèle, nous dynamisons **les quartiers** en améliorant le cadre de vie, l'animation et la convivialité.

Pour que ce projet soit optimal, nous collaborons avec :

Fonds du Logement des familles nombreuses de Wallonie

for em

dour commune

CPAS DOUR Centre Public d'Action Sociale

LE LOGIS DOUROIS

PCS plan de cohésion sociale Commune de Dour

Régie Des Quartiers DOUR asbl

Vous voulez en savoir plus ? Contactez-nous !

0472/87.60.60

9, Rue des Peupliers - 7370 Dour

(Cité Hyacinthe Harmegnies)

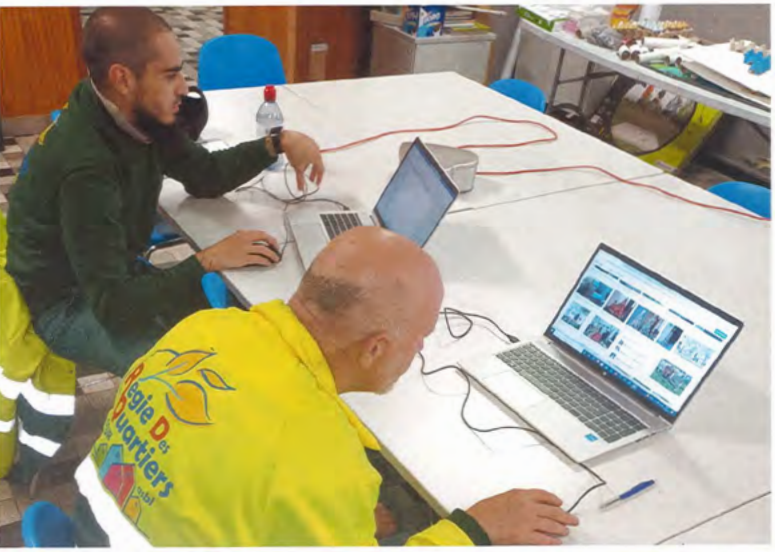

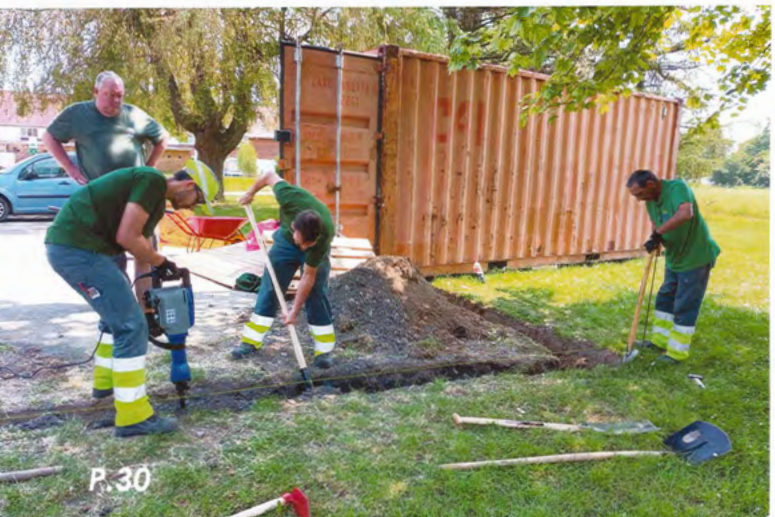

SAFSB

BESOIN D'UNE **AIDE PERSONNALISÉE** À DOMICILE ?

→ Aides familiaux
Aide à la vie quotidienne :
entretien, repas, lessive, courses...

→ Télévigilance
Le BIP qui sauve !

→ Dans mes murs
Service d'ergothérapie :
aménagement du domicile, conseils...

→ Aides-ménagers sociaux
Exclusivement des travaux ménagers

→ Prêt de matériel médical
Lit médicalisé, béquille, tribune...

VOTRE **BIEN-ÊTRE**
ET VOTRE **SÉCURITÉ,**
NOTRE PRIORITÉ

www.safsb.be

Je téléphone de **8h à 16h30 du lundi au vendredi**

065.67.11.23

Rue Arthur Descamps 162 - 7340 Colfontaine

Le SAFSB c'est aussi :

SAFSB CREAFORM
Centre d'insertion socioprofessionnelle

SAFSB STRUCTURE
Centre d'insertion socioprofessionnelle

CENTRE QUALIFIANT GENEVIÈVE JONAS
Formation d'aides familiaux

En collaboration avec le C.P.A.S des entités de Boussu, Colfontaine, Dour, Frameries, Hensies, Honnelles, Quaregnon, Quéry, Saint-Ghislain, Chièvres et Quiévrain.

Avec le soutien financier de Wallonie familles santé handicap AVIQ

Orthopédie protechniK

Prothèse - Orthèse - Bandagisterie - Ceinture - Corset - Minerve
Semelle - Chaise roulante - Aide à la mobilité - ...

www.orthopedieprotechnik.com

25 years

Près des Grands Prés

Boulevard Initialis 6
7000 Mons

+32 65 84 52 28
+32 474 99 18 66

PARKING
FACILE & GRATUIT

info@orthopedieprotechnik.com

RDV EN LIGNE

Ensemble, repoussons les limites