Mars 2024 - n° 105

# Dour Infos

Votre périodique communal

LANCEMENT DU PROGRAMME
**JE COURS POUR MA FORME**
SESSION PRINTEMPS 2024

je cours .com pour ma forme

# SieMatic
## MONS CUISINES

## CONDITIONS BATIBOUW

Conditions sur placards et dressings

BATIBOUW

VENEZ VITE DÉCOUVRIR
VOTRE NOUVELLE CUISINE
DANS NOTRE SHOWROOM!

**MONS CUISINES**

Rue Grande, 185D | 7020 MAISIÈRES | **0494 15 15 12**

Pour rendez-vous à domicile : Tél 065 35 10 59 | *info@siematic-mons.be*

OUVERT DE 10H À 18H - FERMÉ LE MERCREDI

# SOMMAIRE


Contact et permanences : ..... P.4
Parole aux politiques : ..... P.6
Culture : ..... P.7 à P.9
Nouveaux habitants : ..... P.9
Infos citoyennes : ..... P.11
Environnement : ..... P.13
Sports : ..... P.15 à P.17
Agriculture : ..... P.20
Travaux : ..... P.21
Social : ..... P.22 et P.23
Petite enfance : ..... P.25
Police : ..... P.27
Mobilité : ..... P.28
Dour Centre-Ville : ..... P.30



***Edition par l'administration communale de Dour***
Grand-Place, 1 - 7370 Dour ☎ 065/761.810
@ info@communedour.be www.communedour.be
News-Dour

***Editeur responsable :*** Administration communale de Dour
***Service communication :***
Aude Brichaux ☎ 065/761.826
Melissa Henniquiau ☎ 065/761.827


# AGENDA

**23/02** : Jogging du Samyn, Corrida Oberbayern. Place verte.
**23/02** : 1ère soirée Oberbayern. Place verte. 0473/430.272
**24/02** : Run & bike du Samyn. Place verte. 0473/430.272 ou 0474/616.365
**25/02** : Fête du Sprint. Dour sport. 0479/232.990
**25/02** : Samyn des Cyclo. Place Verte. 0495/585.243
**26/02-01/03** : Stage « Alimentation saine, pendre soin de soi et de sa santé ». PCS : 065/69.10.18
**26/02-01/03** : Stage Sécurité routière. PCS + PSSP : 065/69.10.18
**27/02** : Grand Prix Samyn.
**02/03** : 2ème marche de Bosquetia. Ecole d'Elouges. 0492/122.530
**04-08/03** : Stage « Le Projet CYBER I.A » PCS : 065/69.10.18
**08/03** : Vernissage Expo COSMOS. Hôtel de ville de Dour.
**16/03** : 10 ans de MAGICADOUR. 065/761.847
**23/03** : Chasses aux œufs à l'école de Moranfayt.
**23 & 24/03** : Bourse aux vêtements.
**30/03** : Chasses aux œufs avec l'ASBL Dour Centre-Ville.
**30/03** : Chasses aux œufs avec les Nouveaux Francs Gaulois à Wihéries.
**31/03** : Chasses aux œufs au Belvédère.
**01/04** : Chasses aux œufs. Blaugies, Place des Joncquois.
**01/04** : Chasses aux œufs avec les Elou'joies. Elouges, Parc du Monceau.
**04/04** : Don de sang centre culturel.
**06/04** : Semi-marathon. Dour-Sports
**13/04** : Welcome Pack pour les habitants de 2023. 065/761.827
**13/04** : Fête scolaire école de St-Victor
**19/04** : Don de sang centre sportif Elouges.
**20/04** : Fête scolaire école de Plantis.
**20 et 21/04** : Relais pour la vie.
**28/04** : Carnaval d'Elouges.
**29/04** : Don de sang école de Wihéries.
**01/05** : Grand prix des Sylves. 0476/260.785 ou 0473/191.456
**03/05** : Vernissage Expo Des Mots D'Emotions. Hôtel de ville de Dour
**04/05** : Brocantes. Place Verte. 0494/183.452
**08/05** : Commémorations 8 mai.
**12/05** : Foulées des Aulnes.
**19/05** : Les Tornades Festival Familial des Arts de la Rue. Wihéries.
**25/05** : Fête solaire Wihéries.


***Régie publicitaire :*** Daniel Grasselli - 0475/81.45.26 @daniel.grasselli@skynet.be


# ÉDITO

Faites honneur à nos productions locales !

La crise agricole nous rappelle quelques évidences :

1/ il est important d'avoir près de chez soi les producteurs de nos aliments. Nous avons les espaces agricoles et la main d'œuvre agricole qualifiée qui nous permettrait d'être autonome en céréales, lait, œufs, viandes, légumes, fruits et tous leurs produits dérivés ;

2/ manger local, c'est manger plus sain car les aliments sont plus frais, moins réfrigérés, conservés... et souvent moins traités.

3/ manger local c'est bon pour l'environnement car cela nécessite moins d'énergie (transports, réfrigération, etc) ;

4/ manger local c'est aussi faire vivre le tissu économique de notre région et donc cela crée de l'emploi local.

Vous trouverez dans les pages intérieures de ce Dour-Infos, la liste des fermes qui vous proposent leurs produits directement du producteur au consommateur.

Sachez aussi que la plupart de nos artisans bouchers proposent des viandes issues des élevages belges. Ils sont aussi des maillons vertueux de la chaine alimentaire locale.

Dans quelques semaines, nous mettrons cela en pratique au niveau communal en créant une cuisine chargée de fournir chaque jour plusieurs centaines de repas « locaux ». Notre Présidente du CPAS, Martine Coquelet, y travaille.

***CARLO DI ANTONIO***
***BOURGMESTRE***
***0478/20 58 61***
***@ carlo@diantonio.be***

# CONTACTS ET PERMANENCES
## du Bourgmestre et des échevins

### CARLO DI ANTONIO
### BOURGMESTRE

**LES ATTRIBUTIONS :** Police, Finances, Services de secours, Environnement, Transition écologique, Etat civil, Population, Rénovation Urbaine, Tourisme, Sports.

**0478/20 58 61** **@ carlo@diantonio.be**

**PERMANENCES :** Le samedi de 9h15 à 11h00 à l'Hotel de ville. Les autres jours sur rendez-vous : carlo@diantonio.be

### JORIS DURIGNEUX
### PREMIER ÉCHEVIN

**LES ATTRIBUTIONS :** Ainés, Energie, Participation citoyenne, Propreté publique, Nouveaux habitants, Associations patriotiques

**0476/26.07.85** **@ joris.durigneux@gmail.com**

**PERMANENCES :** Sur rendez-vous au 0476/26.07.85

### VINCENT LOISEAU
### DEUXIÈME ÉCHEVIN

**LES ATTRIBUTIONS :** Enseignement, Logement, Emploi, Immeubles inoccupés, Culture, Mobilité, Sécurité publique, Développement économique.

**0476/66.39.35** **@ vin.loiseau@gmail.com**

**PERMANENCES :** Le samedi de 9h00 à 11h00 sur rendez-vous à domicile. Du lundi au jeudi sur rendez-vous à l'Hôtel de ville.

### SAMMY VAN HOORDE
### TROISIÈME ÉCHEVIN

**LES ATTRIBUTIONS :** Travaux, Commerces, Cimetières, Aménagement du territoire et urbanisme, Nature et Bien-être animal.

**0477/48.16.09** **@ sammyvanhoorde@gmail.com**

**PERMANENCES :** Le mardi et le samedi de 9h00 à 12h00 à l'Hôtel de ville.

### CHRISTINE GRECO-DRUART
### QUATRIÈME ÉCHEVINE

**LES ATTRIBUTIONS :** Fêtes, Sociétés de musique, Jumelage, Cultes, Handicap, Noces, Bibliothèque.

**0479/56.97.25** **@ ch.greco@hotmail.com**

**PERMANENCES :** Le samedi de 9h15 à 10h30 à l'Hôtel de ville. Les autres jours sur rendez-vous.

### ARIANE CHRISTIAN
### CINQUIÈME ÉCHEVINE

**LES ATTRIBUTIONS :** Jeunesse, Santé, Famille, Egalité des chances et Plaine de jeux.

**0479/77.53.37** **@ ariane.christian2@hotmail.be**

**PERMANENCES :** Sur rendez-vous au 0479/77.53.37

### MARTINE COQUELET
### PRÉSIDENTE DU CPAS & ÉCHEVINE

**LES ATTRIBUTIONS :** Affaires sociales, Petite enfance, Patrimoine, Régie de quartier, Agriculture.

**0478/67.22.94** **@ magerco@hotmail.com**

**PERMANENCES :** Le samedi de 09h30 à 11h30 à l'Hôtel de ville. Le jeudi de 11h00 à 12h00 au CPAS (rue E.Estiévenart, 5). Du lundi au vendredi sur rendez-vous.

# Okineo

VOTRE PARTENAIRE SANTÉ

## En cabinet et à domicile

## 4 CABINETS À VOTRE SERVICE :

## COLFONTAINE - DOUR QUAREGNON et HONNELLES

**MAIS AUSSI À DOMICILE (Borinage et Honnelles)**

Prise en charge rapide, urgente, efficace

**même les weekends et jours fériés.**

**Agréé toute mutuelle et tiers payant appliqué.**

**DOUR : RUE DES CANADIENS 193**
**HONNELLES : AV. DU HAUT-PAYS 102**

**✆ 065 67 43 14**
**WWW.OKINEO.BE**

[DOUR DEMAIN]

## Dour va avoir son Centre du Savoir !

Initié en 2016, le projet consiste à doter notre commune d'une Bibliothèque flambant neuve mais aussi d'un lieu consacré à la connaissance et à l'apprentissage. Il a été réalisé grâce à un important financement de l'Europe et de la Wallonie.

Il portera le nom d'Athéna, la déesse grecque gardienne du savoir, de la science, de la sagesse et des arts.

Notre centre ATHENA ouvrira ses portes d'ici quelques semaines à la rue Emile Estièvenart et on y trouvera :

- Des collections de livres, de magazines et de ressources numériques sur une multitude de sujets, pour tous les âges et tous les niveaux.
- Des espaces de travail collaboratifs, pour les étudiants, les professionnels et les entrepreneurs.
- Des ateliers, des conférences et des événements culturels, pour apprendre, se former et se divertir.
- Un accès aux nouvelles technologies pour favoriser l'inclusion numérique : Dour vient d'être reconnu organisme de formations agréé par le Forem pour dispenser des formations à destination des demandeurs d'emploi en vue de limiter la fracture numérique.

Soyez attentifs car nous vous annoncerons bientôt la date d'ouverture de ce centre avec, évidemment, un solide programme inaugural.

**Carlo Di Antonio**, Bourgmestre ;
0478/20.58.61

**Vincent Loiseau**, Echevin ;
0476/99.39.35

**Sammy Van Hoorde**, Echevin ;
0477/48.16.09

**Martine Coquelet**, Echevine et Présidente du CPAS ;
0478/67.22.94

**Christina Greco**, Echevine ;
0479/56.97.25

**Marcel De Raijmaeker**, Conseiller communal ;
0478/73.05.51

**Catia Pompilii**, Conseillère communale ;
0475/56.26.31

**Virginie Bourlard**, Conseillère communale ;
0476/36.91.15

**Isabelle Delhaye**, Conseillère communale ;
0477/69.13.72

Votre DOUR

## "Votre Dour" en actions

Depuis notre entrée au Collège, nous avons pu concrétiser une politique qui reflète nos valeurs. Cette année a été marquée par l'obtention de subventions significatives pour l'énergie durable et des avancées majeures en matière de logement social, notamment pour les aînés. Nous avons aussi renforcé la démocratie locale à travers des réunions citoyennes et impliqué la jeunesse dans des initiatives éducatives. Ces efforts, démontrant notre engagement pour un Dour plus inclusif et dynamique, incluent le soutien aux étudiants pour un Master en Médecine à l'UMons et la redynamisation des activités pour les jeunes et les aînés.

Récemment, nous avons déposé deux motions importantes reflétant notre engagement envers les valeurs démocratiques et le développement responsable. La première, marque notre soutien aux agriculteurs, vise à promouvoir une agriculture durable et locale, reconnaissant les défis auxquels le secteur est confronté. Cette motion souligne l'importance de l'alimentation de proximité et du soutien aux producteurs locaux et régionaux, dans un esprit de durabilité et de qualité.

La seconde motion, déclarant "Dour, commune antifasciste", affirme notre position contre toutes formes de haine et d'extrémisme. Elle engage la commune à lutter contre le racisme, la xénophobie, et toutes formes de discrimination, soulignant l'importance du respect, de la tolérance, et du vivre-ensemble.

Ces motions seront débattues lors du conseil communal du 26 février.

<u>Les Échevins et conseillers communaux pour le groupe « VOTRE DOUR »</u>

**Joris DURIGNEUX**, 1er Échevin (0476 26 07 85)

**Ariane CHRISTIAN**, 5e Échevine (0479 77 53 37)

**Nathalie BERTRAND** (0475 93 63 38)

**Tina CANNIZZARO-CANION** (0476 91 11 59)

**Antoine CAUCHIES** (0472 86 48 06)

**Marc COOLSAET** (0495 30 45 52)

**Thomas DURANT** (0499 19 37 30)

**Éric MORELLE** (0473 19 14 56)

**Samuel NTEM NTEM** (0471 54 57 42)

**Fabian RUELLE** (0476 29 68 02)

**Alexy SAUTELET** (0474 40 04 85)

## EXPOSITION PERMANENTE

**« Cosmos » de Kami**
*Du 08 mars 2024 au 28 avril 2024– Entrée Libre*

**Vernissage 08.03.2024 à 19h00**

Imaginez-vous, l'espace d'un instant dans la nuit noire. Levez les yeux vers le ciel et observez le scintillement des étoiles. Lâchez prise, laissez votre esprit vagabonder vers cet inconnu, cette immensité. Ces rêveries d'espace et envies d'évasion, Camille Loiseau vous les propose sur papier.

Galerie d'expositions - Hall de l'hôtel de Ville

*Plus d'infos 065/761.847 ou en ligne*

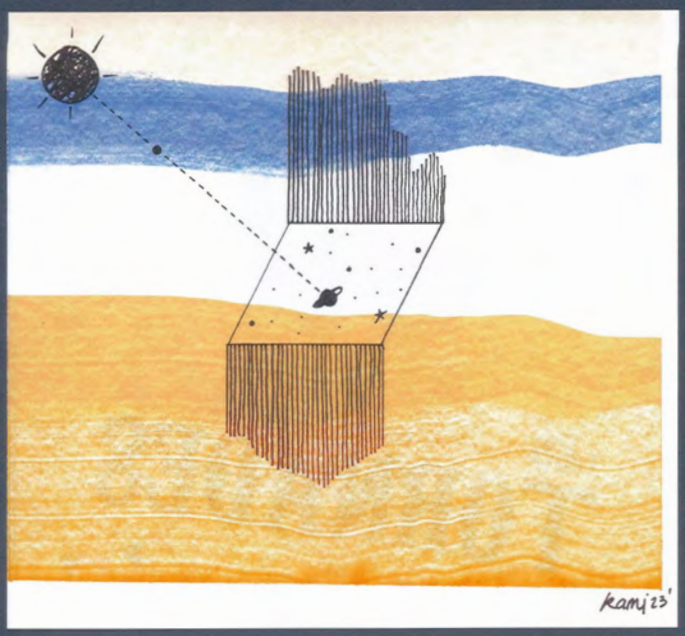


## MAGICADOUR (10 ANS)

**-Edition Exceptionnelle-**

*Samedi 16 mars 2024*

Une édition hors du commun pour fêter les 10 ans avec la présence exceptionnelle du champion du monde « Laurent Picron » (Be) et de nombreux artistes.

2 Spectacles-Marché magique-Conférence.

*Plus d'infos 065/761.847 ou en ligne*

## CONCERT - XYLO TEMPO (30ANS)

*Samedi 23 mars 2024- 19h30*

Un spectacle pour tous.

Leurs instruments? Un vibraphone, un xylophone, un marimba, une batterie,... et autres accessoires utilisés en percussion. Leur répertoire? Puisé aux quatre coins du monde, au travers des siècles: variétés françaises et anglo-saxonnes, musiques actuelles et classiques, thèmes pour enfants, musiques de films...

*Infos & Réservations au 065/317.433 - 0496/802.550 ou www.xylo-tempo.be*

## « DOUR IMPRO MATCH 2024 »

*Les vendredis 29 mars 2024 – 20h00*

Dernière soirée explosive et conviviale de la saison avec www.facebook.com/lacompagnieduchambard/.

*Prév : 7€ - Paf : 9€ - Art27 : 1,25€*
*Infos et réservation au 065/761.847 ou en ligne*

## FESTIVAL POP-ROCK « WOLFROCK »

*Samedi 13 avril 2024 – Apd 17h*

Un festival éclectique convivial ! avec des groupes locaux et régionaux le tout agrémenté d'une ambiance unique.

Line-Up à découvrir sur le site..

*Préventes : 12€ Paf : 15€ Art27 : 1,25€*
*Infos & Réservations au 065/761.847 ou en ligne*

## VOYAGE AU CENTRE DE VOTRE MÉMOIRE

*Dimanche 21 avril 2024-16h00*
*« Autour de Jean Michez »*

Peu avant son décès, Jean Michez avait encore des projets. Il concoctait avec Roland Thibeau une promenade contée autour des cours d'eau d'Elouges. Une vision surprenante de ce village qui s'est inventé au fil de l'eau. Il avait tout écrit, tout repéré, tout scénarisé nous allons nous laisser guider par Jean Michez.

*Entrée libre*
*Plus d'infos 065/655.592- 0478/25.95.54*

## CONCERT ANNUEL DE LA SOCIÉTÉ ROYALE DES FANFARES DE DOUR

*Dimanche 28 avril 2024 – 15h30*

La Société Royale des Fanfares de Dour est toujours là, bien vivante et décidée à affronter l'avenir.

*Entrée Gratuite*
*Infos au 0476/554.902*

## FESTIVAL FAMILIAL DES ARTS DE LA RUE « LES TORNADES »

*Dimanche 19 mai 2024 – Apd 14h00*

Au coeur du village de Wihéries, petit village de musiciens de l'entité douroise, rencontres, rires, émotions et acrobaties savoureuses se partageront durant cette journée. Ce festival à visage humain où les artistes se sentent bien vous propose une journée magique où public et comédiens sont partenaires à part entière ; le tout pimenté d'un délicieux zeste de folie.... Une journée de bonheur à vivre en famille !

*Entrée Gratuite*
*Plus d'infos 065/761.847*
*ou www.lestornades.be*

## ATELIERS

**Magie – Tous les mercredis de 16h à 18h**

*Infos & inscription 0493/939.058*

**Improvisation Ados – Tous les mercredis de 14h à 16h**

**Improvisation Adulte – Tous les mardis soir de 19h à 22h**

*Infos & inscriptions 0485/288.507*

*Rue du Marché, 1 - 7370 Dour*
**+32(0)65.761.847**
**info@centrecultureldour.be**
**www.centrecultureldour.be**

## DÉMÉNAGEMENT DE LA BIBLIOTHÈQUE INAUGURATION DU CENTRE ATHÉNA : UN NOUVEAU CHAPITRE S'OUVRE !

**Infos : BIBLIOTHÈQUE DE DOUR**

☎ +32(0)65/76.18.44
@ bibliodour@communedour.be
Bibliothèque de Dour
Bibliodour

**Après des années de travaux et alors que l'impatience est à son comble pour nos 3 bibliothécaires, la bibliothèque Alain Audin emménagera bientôt dans ses nouveaux locaux.**

Très prochainement notre centre ATHENA ouvrira ses portes pour vous offrir :

- Des collections de livres, de magazines et de ressources numériques sur une multitude de sujets, pour tous les âges et tous les niveaux.
- Des espaces de travail collaboratif, pour les étudiants, les professionnels et les entrepreneurs.
- Des ateliers, des conférences et des événements culturels, pour apprendre, se former et se divertir.
- Un accès aux nouvelles technologies, pour favoriser l'inclusion numérique : Dour vient d'être reconnu organisme de formation agrée par le Forem pour dispenser des formations à destination des demandeurs d'emploi en vue de limiter la fracture numérique

Fermeture de l'actuelle bibliothèque en avril – ouverture du centre Athéna en mai

## POUR LES NOUVEAUX HABITANTS DE 2023 ! WELCOME PACK

Chaque année, vous êtes plusieurs centaines de citoyens et citoyennes à choisir la commune de Dour comme nouveau lieu de résidence et nous nous en réjouissons !

Il faut dire que notre belle commune dispose de nombreux atouts : son offre scolaire, ses infrastructures liées à la petite enfance, ses commerces, son centre commercial, ses artisans, son savoir-faire local, son patrimoine, son offre sportive, ses transports, ses logements, son agriculture, son offre numérique, sa gestion des déchets, son développement durable et bien plus encore !

A Dour, nous avons le souci de vous accueillir comme il se doit ! Nous comprenons également qu'il n'est pas toujours aisé pour chacun d'entre vous de disposer du temps nécessaire aux visites des lieux ni de s'imprégner de sa nouvelle région.

C'est donc avec soin que nous avons imaginé et mis en place une journée réservée aux nouveaux citoyens domiciliés dans le courant de l'année 2023 (du 1er janvier au 31 décembre).

Nous pouvons déjà vous annoncer qu'un événement vous sera dédié au printemps :

Quand ?
**le 13 avril à 14h00 à l'Hôtel de ville**
(Grand-Place, 1 – 7370 Dour)

Au programme :

- présentation de la commune par la diffusion d'une vidéo
- visite des lieux incontournables de l'entité en car avec les autorités communales
- dégustation à la brasserie de Blaugies
- retour à l'Hôtel de ville afin de vous remettre un cadeau de bienvenue

Comment vous inscrire ?

- envoyez un mail au service communication/tourisme de l'administration sur communication.dour@communedour.be en mentionnant ceci :
- nom, prénom, adresse postale, nombre de personnes de votre ménage, présentes lors de la réunion d'accueil
- réception des inscriptions jusqu'au 08 avril inclus

Nous espérons vous y voir nombreux afin de faire de Dour votre véritable terre d'adoption !

Le collège communal

**3 nouvelles Volkswagen, 2 équipes et 1 service unique juste à côté de chez vous**

d'haene since 1957 group

Retrouvez toutes nos marques et toutes nos concessions sur dhaene.be

**Plus de 60 ans que nous prenons soin de vous et de votre véhicule**

# Espace s.a.
Assurances

## TOUTES ASSURANCES
Étude gratuite de votre dossier «Assurances»

NOUVELLE ADRESSE

**Rue des Andrieux, 250/3 - DOUR**
**Tél. : 065 65 65 65**

info@espace-assurances.be - www. espace-assurances.be

Ouvert du lundi au vendredi : de 9h à 12h
et de 14h à 17h00 – Samedi et dimanche : fermé

FSMA : 011856A

# Barbara
Beauty Salon

MODELAGE D'ONGLES
PÉDICURES MÉDICALE
SOINS VISAGE & CORPS
ÉPILATION
MAQUILLAGE PERMANENT

RUE DE DOUR 344
**BOUSSU**

SUR RENDEZ-VOUS
**0474/913.672**

Barbara - Votre institut de Beauté

SUR PRÉSENTATION DE CE BON DE RÉDUCTION **-20%**

*Offre valable jusqu'au jusqu'au 30 avril 2024*

## 4 GÉNÉRATIONS

**Denis Françoise**
née le 22 avril 1947 à Wihéries ;
**Remy Cathy**
née le 08 mars 1967 à Boussu ;
**Héraut Annaëlle**
née le 13 avril 1995 à Boussu ;
**Flamant Aliyäh**
née le 04 mai 2023 à Mons.

LE FESTIVAL DES DOUROIS

DOUR
17 - 21.07.24

# TARIFS PRÉFÉRENTIELS - DOUR FESTIVAL 2024 -

Comme chaque année, des tarifs préférentiels sont proposés aux habitants de Dour, Blaugies, Elouges, Petit-Dour et Wihéries.

**CE QUE COMPREND LE PASS 'LE FESTIVAL DES DOUROIS' ?**
- Une entrée «VIP» au Dour Festival
- Un accès privilégié au chapiteau des Dourois : *espace confort, dj's, sanitaires, bar privatif avec vue imprenable sur la scène principale Last Arena*

| | PASS VERT<br>-né en 1989 et avant<br>-né entre 2010 et 2015 (inclus) | PASS ORANGE<br>- né entre 1990 et 2009 (inclus) |
|---|---|---|
| 1 JOUR | 30€ | 50€ |
| 5 JOURS | 60€ | 140€ |
| PARKING NORD | 30€ | |
| PARKING REGULAR | 0€ | |

*Gratuit pour les enfants nés en 2016 et après
**Camping non-inclus (achat sur billetterie www.dourfestival.eu)

**OÙ ACHETER VOTRE PASS ?**

Un point de vente est installé rue Général Leman 23b - 7370 Dour

**QUAND ACHETER VOTRE PASS ?**

**À PARTIR DU 20 MARS**
- Tous les mercredis de 16h à 19h
- Tous les vendredis de 10h à 16h
- Les samedis (30 mars, 27 avril, 18 mai, 25 mai, 01 juin, 08 juin, 15 juin, 22 juin et 29 juin) de 10h à 13h

**COMMENT ACHETER VOTRE PASS ?**

Lors de l'achat vous devez absolument être muni de votre carte d'identité.
Le paiement s'effectue uniquement en Bancontact.

**Pour plus d'informations :** lefestivaldesdourois@dourfestival.eu
Facebook : www.facebook.com/festival.dourois Instagram : www.instagram.com/festival.dourois

**Attention :** Ces conditions sont valables **jusqu'au 30 juin 2024.** Chaque ticket est nominatif, incessible et n'est pas remboursable. À l'entrée de l'évènement, votre ticket et votre carte d'identité seront contrôlés électroniquement. Votre âge, ainsi que votre domiciliation seront également vérifiés. L'organisation se réserve le droit de refuser l'accès à l'événement à toute personne soupçonnée de fraude, et ce sans dédommagement.

# ROLLAND AUTO ÉQUIPEMENTS

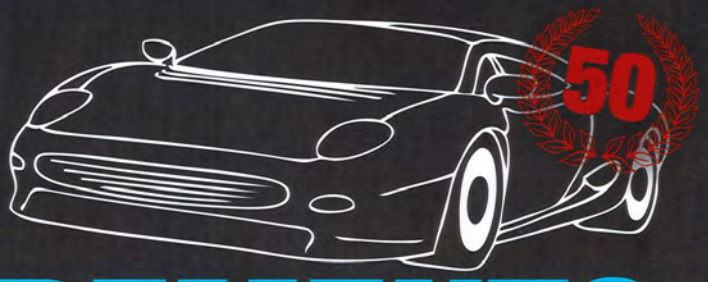


## MONTAGE - ATELIER - RÉPARATION - DIAGNOSTIC

Qualitygarage

**L'automobile évolue à toute vitesse et nous devons suivre tous ces changements. C'est pourquoi nous avons décidé de rejoindre le label Quality Garage.**

**Formés régulièrement aux nouvelles technologies, nous serons toujours à jour, pour intervenir sur les véhicules hybrides et électriques.**

## NOUVEAUX SERVICES :

- **Entretien et réparation pour les véhicules neufs (avec maintien de la garantie constructeur)***
- **Une assurance *Européenne* de dépannage gratuite****
- **L'accès aux logiciels des constructeurs**
- **Et plus encore ...**

**ENTRETIEN COMPLET DES BOITES DE VITESSE AUTOMATIQUES**
**(convertisseur hydraulique et refroidisseur compris)**

**Ouvert du lundi au vendredi de 8h30 à 12h et de 13h à 18h**
**Le samedi de 8h30 à 12h et de 13h à 17h // Fermé le mercredi et le dimanche**

## Rue Debast, 48A QUIÉVRAIN

**Tél. : 0032 65 457 853 Mail : rolland.auto@skynet.be**

**www.rolland-auto.be**

**Rolland Auto Équipements**

Meguiar's since 1901
DEALER OFFICIEL

* sous conditions. — ** à partir de 250,00 € de facturation.

## TINY FOREST À L'ÉCOLE DE PETIT-DOUR

Ce 11 janvier, 620 arbres ont été plantés en collaboration avec l'ASBL Good Planet, à l'école de Petit-Dour pour y constituer la première Tiny Forest de l'entité. Elle a pour objectif de sensibiliser les enfants aux bienfaits de la nature et leur permettre de créer une classe extérieure. Ces petites parcelles de nature sauvage et riches en biodiversité formeront rapidement un écosystème précieux pour les oiseaux, abeilles et autres insectes.

## MARS 2024 : GRAND NETTOYAGE DE PRINTEMPS ET JOURNÉES WALLONNES DE L'EAU

Incivile par nature
Balade fantaisiste incivique & participative

Dans ce cadre, le service transition écologique, en collaboration avec la COMPAGNIE DU PLAT PAYS, organise le samedi 23 et dimanche 24 mars 2024 un parcours spectacle tout public au départ de l'école communale de l'Athénée (Rue Decrucq, 27)

**Départ à 10h30, 13h30 et 16h30**

Parcours d'environ 1,5 kms dans le centre de Dour avec une multitude de scénettes incivilement artistiques tout au long de l'itinéraire. Divers petits décors seront également intégrés au paysage urbain sur le circuit. A l'issue de la balade, les spectateurs sont invités à débattre quelques minutes sur le thème de la propreté autour d'un verre de l'amitié.

*Renseignements : Service transition écologique et développement durable*
*065/761.866(864) serviceenvironnement@communedour.be*

## DANS LE CADRE DES JOURNÉES WALLONNES DE L'EAU ET DU GRAND NETTOYAGE DE PRINTEMPS, LE SERVICE TRANSITION ÉCOLOGIQUE ORGANISE, EN COLLABORATION AVEC HYGEA, DEUX ATELIERS SUR LE THÈME DU ZÉRO DÉCHET !

**ACTIVITE GRATUITE**

**Où ?** Maison de quartier d'Elouges rue du Commerce 143

**Quand :**

***Jeudi 28 mars*** *de 18h à 20h : Fabrication de produits cosmétiques*

***Samedi 30 mars*** *de 10h à 12h : Fabrication de produits ménagers*

Places limitées ! Inscription obligatoire : Service transition écologique et développement durable
065/761.866 (864) - serviceenvironnement@communedour.be

DOUR ZÉRO DÉCHET WALLONIE

HYGEA Intercommunale de gestion environnementale

# SAFSB

Service d'Aide aux Familles et Seniors du Borinage

SAFSB
Service d'Aide aux Familles et Seniors du Borinage

SAFSB
CREAFORM & STRUCTURE
Département de formation

SAFSB
CENTRE QUALIFIANT GENEVIÈVE JONAS
Formation d'aides familiaux

# Nos 2 départements :

## Service d'aide à la personne

- **Aides familiaux**
  Aide à la vie quotidienne : repas, entretien, lessives, courses...
- **Télévigilance**
  En collaboration avec Télé Assistance
- **Ergothérapie**
  Aménagement du domicile, conseils...
- **Aides-ménagers sociaux**
  Exclusivement des travaux ménagers
- **Prêt de matériel médical**
  Lits médicalisés, béquilles, tribunes...

## Formation

- **Centre d'Insertion Socioprofessionnelle**
  Formations de quelques mois en collaborateur administratif & d'accueil, conseiller de vente, collaborateur en communication numérique...
- **Centre qualifiant Geneviève Jonas**
  Formation d'aides familiaux
- **Inititive Locale d'Intégration**
  Accompagnement des personnes étrangères, apprentissage du français, citoyenneté...

**Du lundi au vendredi de 08h00 à 16h30**

065/67.11.23 | Rue Jacques Brel 8, 7080 Frameries | www.safsb.be

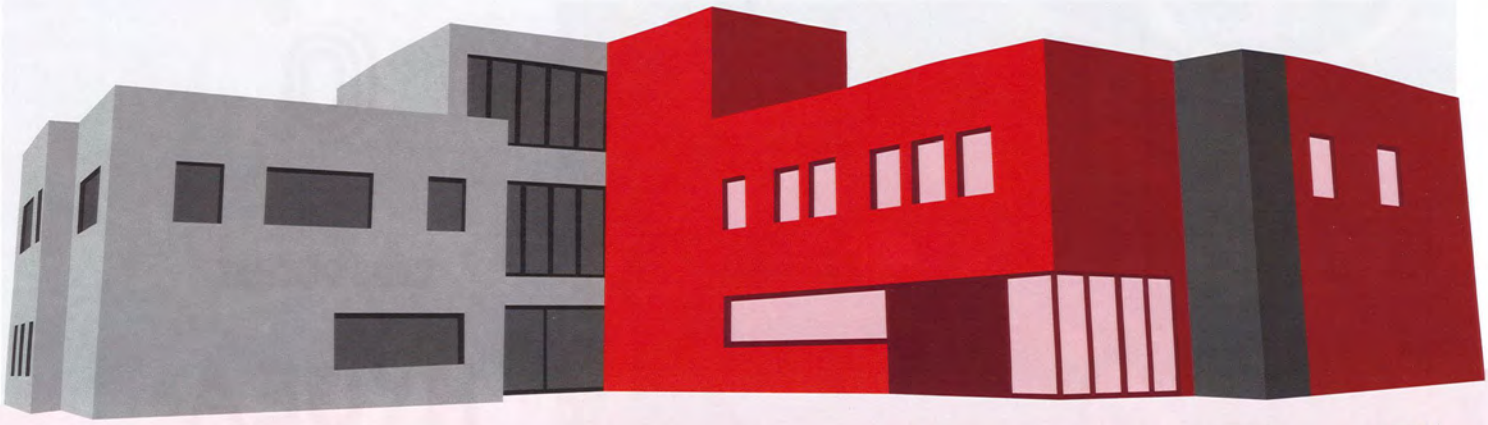

En collaboration avec le C.P.A.S des entités de Boussu, Chièvres, Colfontaine, Dour, Frameries, Hensies, Honnelles, Quaregnon, Quévy, Quiévrain, Mons et Saint-Ghislain.

Avec le soutien financier de Wallonie familles santé handicap AVIQ

CIMB

CISP

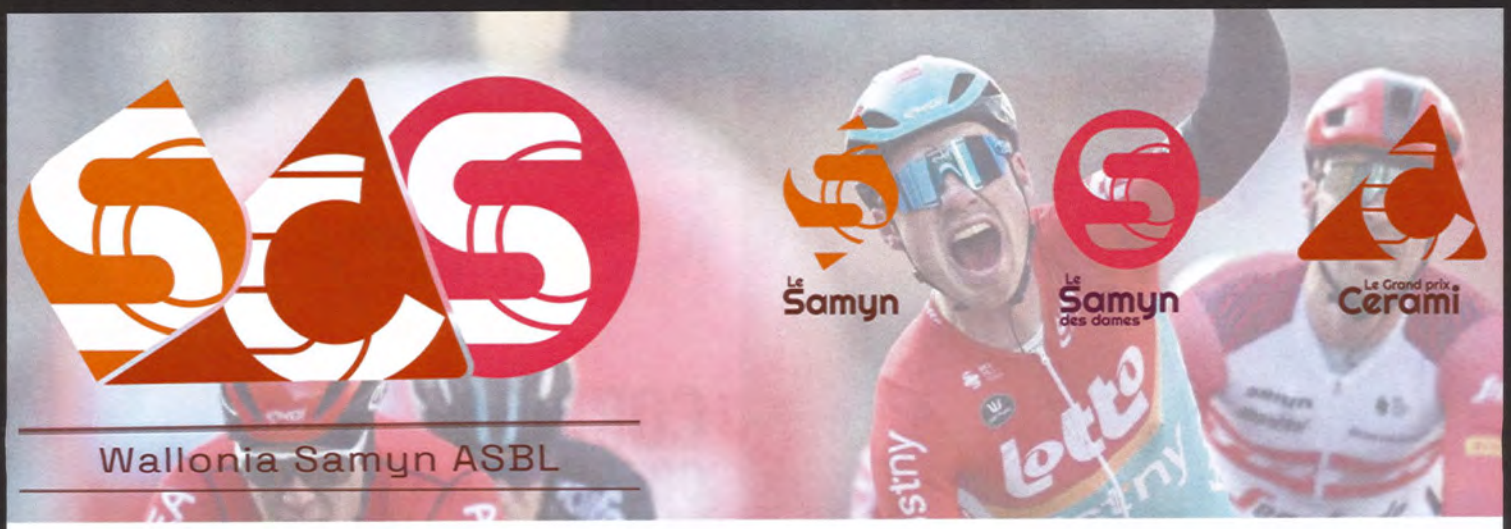


# Le Grand prix du Samyn - 27/02/2024

Créé en 1968, le Grand Prix de Fayt-le-Franc a été renommé en 1970 du nom de son premier vainqueur, José Samyn, un coureur nordiste décédé en course l'année suivant celle de son succès.

Le Samyn sera, à nouveau, la première des dix manches de la Coupe de Belgique. Il aura lieu le 27 février 2024.

Le départ est encore fixé à Quaregnon avec une arrivée, comme chaque année et avec beaucoup de fierté, à Dour, à hauteur de la Place Verte !
Le parcours proposé devrait en tout cas favoriser une course très ouverte qui alterne courtes portions pavées, lignes droites, reliefs et changements de direction.
L'ordonnance de police concernant Dour sera communiquée sur le site internet communal (www.communedour.be), de même que les parcours hommes et dames.
Un week-end sportif précédant la course sera organisé les 23,24 et 25 février à Dour.
Un programme étoffé qui suscite déjà un intérêt certain auprès de bon nombre de sportifs !

---

**Vendredi 23/02** :
19h00 : Corrida - jogging du Samyn - 5 et 10 km -au profit de l'asbl Feli's Day - départ Place Verte
20h00 : 1ère soirée Oberbayern - animations musicales - choucroute garnie et bière - Place Verte

---

**Samedi 24/02** :
9h00 - 18h00 : Run&Bike organisé par l'asblSamyn - plusieurs parcours - départ de la Place Verte

---

**Dimanche 25/02** :
7h00-16h00: Cyclo sportif organisé par le VC La Chapelle

---

**Mardi 27/02** : Le Grand Prix Samyn

---

*Infos et contact :*
*Service communication : 065/761.826*

---

***Milan Menten***
*vainqueur du Grand Prix Samyn 2023*

# LE SAMYN DES CYCLOS 2024

VC LA CHAPELLE

**25 FÉVRIER**

RAVITAILLEMENT
SUR LES PARCOURS

0495/585243

63 KM
80 KM (BREVET À DÉNIVELÉ)
105 KM (BREVET À DÉNIVELÉ)

PARCOURS ALLURE LIBRE
ADRESSE DE DÉPART:
PLACE VERTE, 7370 DOUR

INSCRIPTIONS EN LIGNE SUR:
WWW.VCLACHAPELLE.BE

INSCRIPTIONS SUR PLACE: 7H30-10H30

Studio
0478/013387

# Jogging du Samyn

23 février - 19h

# CORRIDA OBERBAYERN

5 & 10 KM

Le prix de l'inscription sera intégralement reversé au profit de l'ASBL Féli'S Day

Inscriptions/Départ/Douches
**Place Verte - DOUR**

Pré-inscriptions en ligne sur
**Chronolap.net**

**PAF : 5€**

Et après ?
**Soirée Oberbayern**
Sur réservation

# RUN & BIKE DU SAMYN

**24 FEVRIER 2024**

PETIT PARCOURS: 10H15
(9€ + 2€ SUR PLACE)

GRAND PARCOURS: 10H
CHAMPIONNAT DE BELGIQUE
(12€ +2€ SUR PLACE)

**OÙ ? PLACE VERTE, 7370 DOUR**

CONTACT:
LIÉNART PHILIPPE +32 473 43 02 72
HEULLE NAOMI + 32 474 61 63 65

# lotto cycling cup

# GP Le Samyn

Dour 27.02.2024

lottocyclingcup.be

GO WITH GOLAZO

# je cours pour ma forme

by Zatopek

SESSION PRINTEMPS 2024

## Date et heure

A partir du 12.03.2024

Tous les mardis et jeudis à 18h30

## où

Site de Dour-Sports
Chemins des Fours
7370 Dour

## Programme

0-5 km et 5-10 km

## Prix

30 €

## INFOS ET INSCRIPTIONS

Mme Mélissa Henniquiau
melissa.henniquiau@ communedour.be
065/761.827 ou 0478/79.58.31

JEUNESSE

**APPEL AUX CANDIDATS !**
**PLAINE DE VACANCES « LE GAI SÉJOUR »**

L'administration communale de Dour recrute des animateurs brevetés et non brevetés pour la plaine de vacances qui aura lieu du 8 juillet au 2 août 2024 à l'école de Moranfayt, rue du chêne brûlé, 84 7370 Dour.

**Profil :**

- avoir Minimum 16 ans.
- posséder le brevet (format papier) pour les brevetés.
- Avoir le contact facile avec les enfants.
- être Dynamique et savoir faire preuve d'initiatives.
- Avoir le sens des responsabilités et l'esprit de groupe.

**Missions :**

- Encadrer un groupe d'enfants entre 3 et 15 ans.
- proposer des activités, des jeux....

Les candidatures sont à envoyer avant le 31 mars 2024.

À l'administration communale de Dour
Grand Place, 1 à 7370 Dour

*Pour tout renseignement complémentaire, veuillez contacter le service GRH au 065/761.830.*
*leslie.vachaudez@communedour.be*

POMPES FUNEBRES • MONUMENTS

# CORDIER

## A VOTRE ÉCOUTE 24H/24

- Organisation complète des funérailles en Belgique et à l'étranger.
- 3 Funérariums et 2 salles de réception à votre disposition pour un retour de deuil où tout est prévu pour vous et vos proches.
- Articles funéraires, fleurs naturelles et artificielles.
- Assurance et prévoyance obsèques.
- Le plus grand choix de monuments de la région, plus de 100 monuments en stock.

WWW.CORDIER.DEFUNT.BE

18, rue Général Leman
**DOUR**
**065/65 36 24**

141, rue du Commerce
**ÉLOUGES**
**065/65 22 44**

250, rue de l'Industrie
**FRAMERIES**
**065/51 05 15**

SERVICE RAPIDE !

# DOUR MATERIAUX SA

Ouvert toute l'année de 7h à 12h et de 13h à 17h30

**95, rue Aimeries 95 - DOUR**

**Tél. : 065 659 250** - dourmat@outlook.com

SAFSB

VOTRE BIEN-ÊTRE ET VOTRE SÉCURITÉ, NOTRE PRIORITÉ

LOCATION DE
## MATÉRIEL MÉDICAL

- Lit médicalisé,
- Chaise roulante,
- Béquille, Tribune,
- Tire-lait
- ou tout autre matériel...

**NOTRE SERVICE DE LOCATION VOUS OFFRE LA SOLUTION**

**LIVRAISON EN 24H***

* voir conditions avec le service

Je téléphone de **8h à 16h30 du lundi au vendredi**

**065.67.11.23**

www.safsb.be

Le SAFSB c'est aussi :

SAFSB CREAFORM
Centre d'insertion socioprofessionnelle

SAFSB STRUCTURE
Centre d'insertion socioprofessionnelle

CENTRE QUALIFIANT GENEVIÈVE JONAS
Formation d'aides familiaux

Renuart Freddy propriétaire

VITRERIE ET MENUISERIE
**J.P. DECAMPS s.a.**

Depuis 1973 + de 50 ans

www.jp-decamps.com

**Usine de fabrication de châssis PVC de marque KÖMMERLING**

**PROFITEZ toute l'année de nos remises exceptionnelles sur les portes et les chassis.**

**Demandez nous un devis, vous ne serez pas déçu de nos prix.**

**L'autre avantage, pas d'intermédiaire ! Directement entre VOUS et NOUS.**

On reconnait **KÖMMERLING®** par sa pastille

GARANTIE Kömmerling SELECT

**UNE ÉCONOMIE D'ÉNERGIE ET UNE BONNE ISOLATION COMMENCE PAR DES FENÊTRES DE QUALITÉ POUR UN GAIN DE +/- 40% DE CHAUFFAGE**

Rue de la Platinerie 11 • **COLFONTAINE** • **Tél : 065 67 41 69**

## LE MONDE AGRICOLE EST UN SECTEUR EN DIFFICULTÉ !

Il est possible pour chacun d'entre-nous de soutenir concrètement les agriculteurs de notre Commune.

**Comment?**
En favorisant le circuit court !
En mangeant local !
En effectuant vos achats chez les producteurs locaux de notre entité.
Vous trouverez ci-dessous la liste des fermes de notre commune qui vendent certains de leurs produits en vente directe.

### Ferme Brunin
Rue du Préfeuillet, 32 - Dour
065/65 30 72
*Point de vente à la ferme pommes de terre, œufs, ail, oignons, échalotes, bûches, bois cassés*

### Ferme Moranfayt
Rue Cauderloo,14 - Dour
065/ 65 42 58 - bernard.brouckaert@skynet.be
Facebook Ferme bio Moranfayt-Dour
*Magasin à la ferme produits laitiers pommes de terre , farine*

### Ferme Gossuin
Rue du Cimetière 39 - Petit-Dour -
0477/ 58 74 26 - Ferme Gossuin
*Magasin à la ferme produits laitiers légumes fruits colis de viande volaille*

### Ferme de Belle-Vue
Rue de Belle-Vue,12- Elouges
065/ 65 44 60
*Point de vente à la ferme produits laitiers pommes de terre, oeufs*

### Ferme Coolsaet
Route de Quiévrain,1 - Wihéries
065/ 63 28 32
*Point de vente à la ferme :Pommes de terre - Colis de viande*

### Ferme de la Bascule
Rue de la Bascule 10 - Blaugies
0455 /14 65 77 - fermelabascule@gmail.com
Ferme de la Bascule
*Point de vente à la ferme : légumes , fruits de saison*

Vous trouverez aussi des produits issus de fermes locales et de production locale dans deux magasins de notre entité.

### Les Folies Maraîchères
Rue du Commerce 147 - Elouges
0478/ 51 68 22 - philippe.carre@skynet.be Facebook :Les Folies Maraîchères
*Maraîcher Bio Magasin: légumes , fruits , large gamme de produits certifiés bio*

### A l'Origine
Rue Général Leman, 23B - Dour
0478/ 71 61 21 - info@alorigine.be
A l'Origine Dour
*Epicerie Bio large gamme de produits locaux*

**Martine Coquelet**
*Echevine de l'Agriculture*

**« Soyez attentifs aux boucheries artisanales de notre entité (Chez Léon, Vandurme, Chez omer), qui proposent également de la viande issue de l'agriculture Belge. »**

## DEUX STRATÉGIES D'ÉPANDAGE POUR GARANTIR VOTRE SÉCURITÉ

Hiver rime souvent avec neige et verglas, deux phénomènes qui peuvent rendre nos routes dangereuses. Pour garantir votre sécurité, nos équipes communales procèdent à l'épandage de sel selon deux stratégies distinctes :

1. en cas de gel ou faible chute de neige: 5 circuits préétablis sont empruntés pour garantir la sécurité des axes principaux et des zones sensibles. Les priorités sont les suivantes :
   - Circuit 1: les rues empruntées par le TEC
   - Circuit 2: les rues en pente non reprises dans le circuit 1
   - Circuits 3 à 5: Couverture progressive des zones plus éloignées des centres de village
2. En cas de grosses chutes de neige: la flexibilité est de mise : les circuits préétablis peuvent être adaptés en fonction de l'intensité des chutes de neige. Les priorités sont les suivantes :
   1. les grands axes (en pente ou non)
   2. les traversées de villages
   3. les rues secondaires

Un grand merci à nos équipes d'ouvriers communaux qui ont œuvré sans relâche pendant près de 72 heures pour déneiger nos rues suite aux intempéries de la mi-janvier. Leur travail acharné a permis de garantir la sécurité et la circulation dans notre commune contribuant ainsi au bien-être de l'ensemble des citoyens. Mais attention, vous avez aussi un rôle à jouer.

**En cas de neige et de gel, voici vos obligations**

**Trottoirs:**

- Déneigez et déglacez le trottoir devant votre habitation ( si la largeur le permet dégager 1.5 m ce qui permettra aux personnes à mobilité réduite de marcher aisément).
- Attention, en cas de non respect cela pourrait vous couter une amende administrative de maximum 350€.

**Stalagmites de glace:**

- Enlevez les stalactites de glace qui se forment aux parties élevées des immeubles surplombant la voie publique.

**Interdiction:**

- Ne laissez pas s'écouler l'eau sur la voie publique par temps de gel.

**Responsabilité:**

- En cas d'immeuble à appartements, tous les occupants sont tenus de respecter ces obligations.

Pour plus d'informations, consultez le Règlement général de police administrative (articles 51 à 54).

## L'IMPORTANCE D'INVESTIR DANS LES AIRES DE JEUX MULTI-ACTIVITÉS !

Nous vous en parlions depuis quelques mois. Cette fois, leur installation est programmée : **4 nouvelles aires de jeux arriveront dans nos cités.**

D'ici les congés de printemps, «Coq Farceur ou Cheval » sur ressorts, balançoires, tables de pique-nique , tour d'escalade ou encore toboggans, viendront agrémenter les quartiers de Saint Odile, de H. Harmegnes, du Repos et de la Toureille.

Les aires de jeux multi-activités ne sont pas de simples lieux de divertissement. Notre intérêt à leur égard s'inscrit dans une volonté de dynamiser nos quartiers et d'offrir à tous un cadre de vie propice à l'épanouissement. Là où certaines sont déjà en place, force est de constater qu'elles offrent un espace ludique et sécurisé favorable au développement social et cognitif de nos enfants. A l'heure du numérique, elles permettent de sortir, de se défouler en extérieur et de s'adonner à une activité physique évitant ainsi la sédentarité. Parallèlement, elles améliorent le cadre de vie et permettent de créer du lien entre les habitants du quartier favorisant les comportements solidaires.

Au-delà des jeux en eux-mêmes, c'est un véritable projet d'animations et de création de liens sociaux qui se dessine. Nos équipes du plan de cohésion sociale et du plan stratégique de prévention et de sécurité disposent désormais d'une solide expérience en matière de sport de rue. Elles sont habituées à transformer ces espaces en des lieux de vie dynamiques et inclusifs en étroite collaboration avec les habitants.

Rendez-vous en mai pour profiter de ces espaces et partager des moments de joie et de convivialité !

## LE PSSP
*PLAN STRATÉGIQUE DE SÉCURITÉ ET DE PRÉVENTION*

Le **PSSP** propose différentes activités en quartier, traitant des thématiques suivantes :

- La cybercriminalité, la sécurité routière, les incivilités, les violences en milieu scolaire, les violences intrafamiliales, ...

**OÙ ?**

Cité Chevalières : le lundi de 16h45 à 18h00

Cité Sainte-Odile : le mardi de 17h00 à 18h00

Maison de Quartier d'Elouges :
le mercredi de 14h00 à 16h00

Cité Hyacinth Harmegnies : le jeudi de 16h00 à 18h00

**CONTACT :**

Camille SANDRAS (Fonctionnaire de Prévention)

Sandra DESCAMPS (Coordinatrice des gardiens de la paix)

Bertrand ANDRZEJEWSKI (Educateur de rue)

: Rue du Commerce, 143 - 7370 Elouges

: 065/69.10.19 ou 0486/23.49.74

: camille.sandras@communedour.be
pssp.dour@communedour.be

**LES GARDIENS DE LA PAIX :**

Yves KUCAJ, Axel CRAPEZ, Roberto D'AGOSTINO, Patrick VANDYSTADT, Hugues GALEBAYI, Frédéric DENIS

Restez vigilant, évitez la taxe forfaitaire en apposant correctement votre disque de stationnement !

## PLAN DE COHÉSION SOCIALE

**Activités de détente dans les quartiers durant les congés**

**Du 26/02 au 01/03**

- Maison de quartier - stage zéro bobo/sensibilisation aux premiers soins de 14h00 à 16h00.
- H. Harmegnies - en collaboration avec le PSSP - stage sur la sécurité routière de 13h30 à 16h00.

**Du 04/03 au 08/03**

- H. Harmegnies - en collaboration avec le PSSP - stage sur l'Intelligence Artificielle (IA) de 13h30 à 16h00 (à partir de 8 ans)

**Journée des droits des femmes le vendredi 8 mars**

Une journée spéciale rien que pour ELLES de 9h00 à 16h00 au départ de la maison de quartier d'Elouges. Inscriptions indispensables – PAF 5€.

**Appel à candidatures « Eté solidaire 2024 », un job étudiant citoyen !**

Cette initiative offre à des jeunes une première expérience professionnelle avec pour objectif de développer la solidarité, promouvoir la valeur du travail et créer des liens intergénérationnels.

Durant les vacances d'été le projet est de réaliser des travaux d'utilité publique ou pour rendre service à la population, principalement aux personnes isolées ou en difficulté. Tu pourras ainsi entrer en immersion dans différents services de l' administration communale à savoir le service travaux, la maison de repos du CPAS ou encore le Plan de Cohésion Sociale (dans les quartiers).

Alors... si tu as entre 15 et 21 ans, que tu habites l'entité de Dour et que tu es intéressé(e) par ce type de missions, envoie ta candidature (CV et lettre de motivation) par courrier ou par mail avant le 26 avril 2024 à l'attention du service Plan de Cohésion Sociale (PCS) ; 143, rue du Commerce – 7370 Elouges. De Bruyn Cédric : 065/69.10.18 pcsdour.cedric@hotmail.com

**«Économies d'énergie : les conseils gagnants qui vous rapportent»**

- **Lundi 8 avril** de 16h30 à 18h30 dans la salle d'initiatives du Centre Culturel de Dour (rue du Marché , 1) - Séance d'infos/questions avec le guichet de l'Energie concernant les aides et les primes. Stands guichet Energie / PCS / CPAS et projet POLLEC. Entrée gratuite.

*Renseignements et inscriptions au 065/69.10.18*
***PCS Dour / Maison de quartier***
*rue du Commerce, 143 à 7370 Elouges*
*club 7370 – Plan de Cohésion Sociale de Dour*

Avec le soutien de la Wallonie

***Des idées ? Des projets ?***
***N'hésitez pas à nous contacter !!!***

***Chef de projet/assistante sociale :*** URBAIN Virginie
***Assistantes Sociales :*** DESCAMPS Sandra, SANDRAS Camille
***Educateurs spécialisés :*** BOULARD Kelly, DE BRUYN Cédric

**Maison de quartier**
*Rue du Commerce, 143 à 7370 Elouges*
*pcs.dour@gmail.com - 065/69.10.18 - 0477/04.78.42*

## AU COMPTOIR DES POSSIBLES, DONNEZ UNE SECONDE VIE À VOS OBJETS

Voici 6 ans que vous appreniez dans le « Dour Infos » l'ouverture de notre boutique douroise « Au comptoir des possibles », situé Place E. Vandervelde, 44 à 7370 Dour, tel : 065/65.41.85. Nous vous proposons toujours, à bas prix, une série d'articles (vaisselle, décoration, jeux, petit électro-ménager,) récupérés, contrôlés et mis en valeur par des personnes en insertion socio-professionnelle.

Vous y trouverez également des meubles restaurés par les stagiaires de notre atelier de restauration de meubles mis en place via le Fond Social Européen.

Le but est toujours d'offrir une seconde vie aux objets encombrants (meubles, vaisselles, ...) parfois jetés trop rapidement

Ces objets sont contrôlés, nettoyés, réparés par des personnes en insertion socio-professionnelle.

Ce projet est le fruit de la collaboration entre le CPAS de Dour et celui de Mons.

Nous vous accueillons les lundis, les mercredis de 9h à 17h et les vendredis de 10h à 18h.

Vous pouvez également rejoindre notre groupe Facebook « CPAS de Dour » et notre atelier de restauration de meubles au : 065/ 66.13.46.

CPAS DOUR
Centre Public d'Action Sociale

N° de téléphone du **CPAS** : 065 45 08 90
cpas.dour@cpas-dour.be
rue E. Estiévenart, 5 à 7370 Dour.

N° de téléphone du Home « **Le Bon Repos** » :
065 45 00 40
home.lebonrepos@cpas-dour.be
rue d'Elouges, 86 à 7370 Dour.

Vous cherchez une manière de faire des économies et d'encourager le recyclage et la solidarité
Invitation cordiale à tous pour deux jours de bonnes affaires !!!

**GEL Hydro-alcoolique OBLIGATOIRE**

**DOUR 23 et 24 Mars 2024**

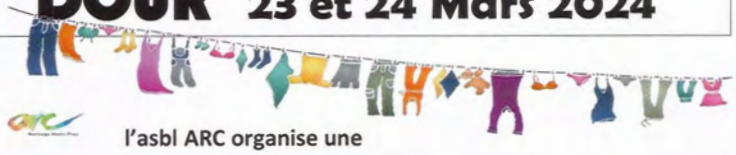

**l'asbl ARC organise une**

**BOURSE AUX VETEMENTS Eté**

**- JOUETS - CHAUSSURES ou SACS –**
**- MATERIEL DE PUERICULTURE -**

**Salle d'initiatives** 1,rue du Marché à **DOUR**

**VENTE : SAMEDI 23 de 9 à 16h et DIMANCHE 24 de 10 à 14h**

**DÉPÔT :** ***Vendredi 22 Mars 2024 de 14 à 19h***

*UNIQUEMENT POUR LES PERSONNES AYANT PRIS RENDEZ-VOUS.*

Rendez-vous **par MAIL UNIQUEMENT : bourse.arcdour@gmail.com**

MAXIMUM 1 rendez-vous dans chaque catégorie par personne présente au dépôt
Dans ce MAIL, vous indiquerez vos coordonnées (NOM et GSM) et l'HEURE qui vous conviendrait le mieux (entre 14 et 19h).
et vos besoins:
pour chacune des différentes catégories : Vêtements, Jouets, Matériel puériculture et Chaussures/Sacs(12 pièces,8 pour les chaussures –sacs) ;
Vous recevrez une confirmation de vos souhaits par retour du MAIL
Droit de dépôt 0,25€/pièce

Prenez vos précautions !!! Limité à 180 rendez-vous toutes catégories confondues.

**REPRISE : LUNDI 25 Mars 2024 de 17 à 19h**

*Ed. Resp. : RENON Roxane – ARC Asbl N°entreprise 0430.229.246*
*Rue du Général Leman 23b 7370 DOUR*

# Ets DURIGNEUX SRL

*Vins, Champagnes,*
*Apéritifs et Spiritueux*
*Horeca, Cash-boissons,*
*Particuliers*

**Magasin ouvert du mardi au mercredi de 10h 12h et de 14h à 18h**
**Jeudi de 14h à 18h - Vendredi et samedi de 9h à 12h et de 14h à 18h**

Ets. Joris Durigneux

**Rue de l'Eglise, 45-49 • WIHÉRIES - Tél. : 065 63 18 83**

PARCS & JARDINS
Del' Garden
JOHAN DELMOTTE

**Terrassement - Pavage**
**Plantations - Graviers**
**Semis et tonte de pelouse**
**Pose de portail (acier, bois...)**
**Pose de clôture (béton, aciers...)**

**Rue Basse, 105 - Wihéries (Dour)**
**Tél. : 0497 35 11 56**
johandelmotte1203@gmail.com

### *LA CRÈCHE « LES P'TITS DOUX ROIS », capacité de 36 lits*

*Accueil de 0 à 36 mois,*
*du lundi au vendredi, de 7h à 18h.*

### *LA CRÈCHE « LES DOUX RÊVEURS », capacité de 56 lits*

*Accueil de 0 à 36 mois,*
*du lundi au vendredi, de 7h à 18h.*

Notre philosophie de travail se construit autour de l'enfant, en associant les parents dans l'accueil. Il est évident qu'une relation de confiance est primordiale et riche de sens tant pour l'enfant, le parent que pour le professionnel. Notre attention au quotidien porte sur le développement à l'autonomie, sur la socialisation et la reconnaissance de l'enfant comme une personne unique. Chaque enfant arrive à la crèche avec son histoire et il est essentiel de considérer la singularité de leur parcours.

Nous nous tenons à votre disposition pour une rencontre, une visite de nos locaux et des professionnels encadrants. Nos projets pédagogiques détaillés sont accessibles et nous prendrons le temps pour vous les présenter si vous le souhaitez.

Depuis peu, nous entrons dans un projet Green Deal... La découverte de la nature au travers de différentes activités telles que la plantation de légumes, d'herbes aromatiques, de fleurs dans notre potager, ... Nous les sensibilisons, en fonction de leur âge, au monde qui les entoure.

Tarifs : La participation financière est fixée selon les revenus des parents. Vos frais de garde sont déductibles fiscalement.

***Au plaisir d'accueillir votre famille au sein de nos milieux d'accueil.***

***ASBL AGAPE***

**Présidente :** Madame Nathalie AUTHOME

***LA CRÈCHE « LES P'TITS DOUX ROIS »***
*Rue du Chêne Brûlé, 40 à 7370 Dour*
*065/659.284*
*lespetitsdourois@asbl-agape.be*

***LA CRÈCHE « LES DOUX RÊVEURS »***
*Rue de Belle Vue 21 à 7370 Dour*
*065/654.137*
*lesdouxreveurs@asbl-agape.be*

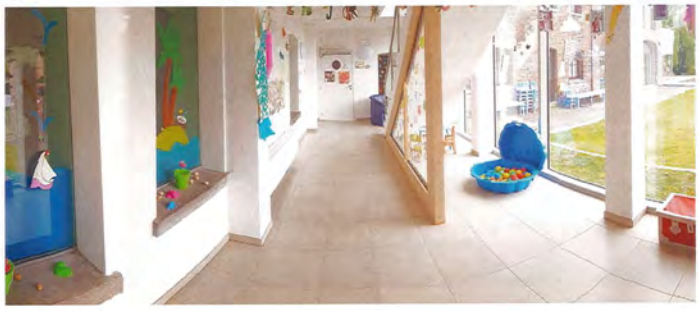

## BAM BAM, ANIMATION SUR LE BIEN-ÊTRE, L'ALIMENTATION ET LE MOUVEMENT POUR LES ENFANTS DE 5 À 7 ANS

- **Quand ? 21/04/2024** de 14:00 à 17:00
- **Où ? Centre culturel de Dour**
  Rue du marché, 1 7370 Dour
- **Contact ?** *Séverine Tzamantakis*
  *065/80.09.95*
  *ou severine.tzamantakis@communedour.be*

Bien-être Alimentation Mouvement

En route à la découverte de BAM BAM, un monde ludique et éducatif pour encourager les comportements sains liés au bien-être, à l'alimentation et au mouvement pour les enfants de 5 à 7 ans.

Le dimanche 21 avril 2024, le module d'animation sera ouvert à tout public, de 14h à 17h au Centre culturel de Dour.
En plus du module, divers ateliers seront proposés aux enfants.

# Fabrice

Traiteur de A à Z

REPAS À DOMICILE

7J/7

10 €

POTAGE + PLAT + DESSERT

## TRAITEUR

BUFFET FROID ET CHAUD
PLUSIEURS FORMULES POSSIBLES

POSSIBILITÉ DE DIFFÉRENTS
PAINS SURPRISES POUR
VOS COCKTAILS DINATOIRES

RUE DE ROPAIX 219
PETIT-DOUR

0495/52.57.86

20 ANS D'EXPÉRIENCE



Boutique

# La Française

Spécialisé dans les grandes tailles :
Prima Donna, Ulla, Marlies Dekkers

Ouvert du mardi
au samedi
de 09h à 12h30
et de 14h à 18h

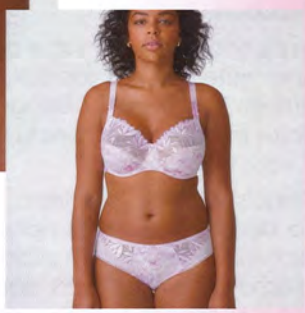

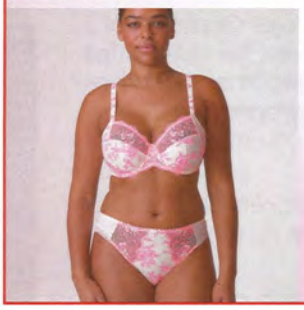

Tél: 065 65 27 58
45 rue Maréchal Foch
DOUR



# BenHotCool

Climatisation

Pompe à chaleur

Ventilation

Réfrigération

VISITEZ PROCHAINEMENT NOTRE SHOWROOM À DOUR

devis gratuit

0472 71 14 51

benhotcool@gmail.com

## NOUVEAU TEAM CANIN À LA ZONE DE POLICE DES HAUTS-PAYS

Depuis ce début d'année 2024, la zone de police des Hauts-Pays accueille un nouveau membre dynamique et dévoué dans son équipe de maintien de l'ordre. Il s'agit de DRACK, un berger belge âgé de 2 ans, spécialement formé pour assurer des missions de sécurisation et de maintien de l'ordre. Sous la tutelle de son maître, l'inspecteur Aurélie BAAS, DRACK a suivi une formation intensive de 3 mois pour être prêt à affronter les défis de la vie policière.

### Un partenaire canin au service de la population

Le choix du berger belge pour occuper ce rôle de chien policier n'est pas anodin. En effet, cette race est réputée pour son intelligence, sa loyauté et son endurance. Ces qualités en font le partenaire idéal pour les missions exigeantes qui lui sont confiées.

*DRACK a un caractère plutôt assertif, curieux et parfois têtu. Il est sociable et joueur, mais assez réservé avec les inconnus, par lesquels il n'aime pas être touché, précise son maître, l'Inspecteur BAAS.*

### La formation de DRACK : un investissement dans la sécurité

La période de formation de trois mois que DRACK et l'inspecteur BAAS ont suivie a été rigoureuse, couvrant un large éventail de compétences, notamment la recherche de personnes ou l'intervention lors de situations dangereuses. Elle a été réalisée en étroite collaboration avec des experts canins et des dresseurs spécialisés, assurant ainsi un binôme chien/maître pleinement opérationnel pour garantir la sécurité maximale des citoyens.

### Les missions principales de DRACK

Le rôle de DRACK au sein de la zone de police des Hauts-Pays est très varié. Ses missions principales incluent la sécurisation d'événements publics, la dissuasion des activités criminelles, ou encore l'assistance lors d'arrestations. Sa présence permet également d'accroître la réactivité et l'efficacité des équipes d'intervention dans divers contextes.

### Rencontrer DRACK en toute sécurité

Rencontrer un chien policier et son maître-chien suscite souvent l'intérêt et la curiosité, mais il est important de respecter quelques règles de sécurité. Si vous rencontrez DRACK et que vous souhaitez l'approcher, n'hésitez pas à demander l'autorisation à son maître afin que la rencontre se fasse avec précaution et confiance.
La clé est de respecter le travail du chien policier et de son maître, en évitant tout comportement qui pourrait perturber le chien en service.

L'arrivée de DRACK dans la zone de police des Hauts-Pays marque une avancée significative dans les efforts déployés pour assurer la sécurité des citoyens. Avec son dévouement, sa formation approfondie et sa présence rassurante, DRACK est prêt à relever tous les défis pour assurer la protection et la quiétude de la population.

***Chef de poste***
Inspecteur Principal FERNEZ Dominique

***Chef de poste adjoint***
Inspecteur Principal FOURNEAUX Julie

***Inspecteurs de proximité***
***Blaugies/Petit-Dour***
Premier Inspecteur HUYLEBROECK Eric
***Elouges***
Inspecteur LECRON Edwige
Premier Inspecteur GRELAIT Jonathan
***Wihéries***
Premier Inspecteur DENONCIN Jean-Philippe
***Dour 1*** Premier Inspecteur LISPET Michel
***Dour 2*** Premier Inspecteur DATH Patrick
***Dour 3*** Inspecteur DRUART Walter
Premier Inspecteur BROWAYS Vincent
***Dour 4*** Inspecteur VECCHIO Melina

***Circulation***
Premier Agent HELEWAUT Véronique

***Pour connaître votre inspecteur de quartier, surfez sur : https://www.police.be/5329/contact/votre-quartier***

**BUREAU DE POLICE DE DOUR**

### *INFORMATIONS PRATIQUES :*

***Accueil :***
Rue de l'Yser, 2 - 7370 Dour
065/75.15.60

***E-mail :*** *ZP.HautsPays.Quartier.Dour@police.belgium.eu*

***Horaires d'ouverture :***
Du lundi au vendredi de 8H00 à 12H00 et de 13H00 à 17H00. Fermé le mercredi.

Accueil téléphonique du lundi au vendredi de 8H00 à 12H00 et de 13H00 à 17H00.

**Prenez rendez-vous !**
Les dépôts de plainte se font sur rendez-vous.

**NOUVEAU,**
Il est désormais possible de prendre rendez-vous en ligne. Surfez sur www.police.be/5329 ou scannez le QR-code.

***EN CAS D'URGENCE : FORMEZ LE 101***

Pour toute situation nécessitant une intervention policière immédiate, accessible 24h/24, 7j/7.

POLICE DES HAUTS-PAYS 5329

Police Locale
Hauts-Pays

## Commune de DOUR

# AVIS D'ENQUÊTE PUBLIQUE

## sur le projet de Plan Communal de Mobilité (PCM)

### Qu'est-ce qu'un Plan communal de mobilité ?

Le Plan communal de Mobilité (PCM) est un document stratégique qui vise à faciliter la planification de sa mobilité à l'échelle d'une commune. Il est établi en concertation avec les acteurs locaux (citoyens, associations, TEC, zone de Police, Services du SPW, etc.).

### À quoi ça sert ?

Il aide à améliorer l'accessibilité et la mobilité, la sécurité routière et le cadre de vie sur le territoire concerné.

### Accessibilité et mobilité :

L'idée est d'organiser un système de déplacements cohérent pour les personnes et les marchandises dans la commune. Le plan doit être multimodal et hiérarchisé - Offrir une réponse en termes d'accessibilité aux pôles d'activité principaux, pour tous, notamment pour les personnes à mobilité réduite - Favoriser la marche à pied, le vélo et les transports collectifs, encourager l'intermodalité et un usage plus rationnel de l'automobile - Contribuer à localiser au mieux les lieux de vie et d'activités, en favorisant la mixité des fonctions.

### Sécurité routière :

le PCM a pour objectif de réduire le nombre et la gravité des accidents de la route.

### Qualité du cadre de vie :

le PCM vise à améliorer la convivialité des espaces publics, y favoriser le développement d'activités dites " de séjour " (vie locale) et diminuer les nuisances environnementales (bruit, pollution atmosphérique,...).

### Comment ça marche ?

Le PCM se découpe en 3 phases comprenant l'établissement d'un diagnostic de la situation existante, la définition d'objectifs et l'établissement de propositions concrètes pour l'amélioration de la mobilité.

Il permet de doter la commune d'une vision prospective de sa mobilité à court et moyen terme et contribue à la mise en place d'une dynamique d'information, de sensibilisation, de concertation et de coordination des acteurs locaux.

**Le Collège communal informe la population qu'une enquête publique est organisée du 07.02.2024 au 25.03.2024 inclus conformément au décret du 1er avril 2004 relatif à la mobilité et à l'accessibilité locales pour le projet de Plan communal de mobilité (PCM).**

**Une présentation publique aura lieu le mardi 19 mars 2024 à 18h00 à l'Hôtel de ville de DOUR – Grand Place 1 à 7370 DOUR**

Le dossier peut être consulté à partir de la date d'ouverture jusqu'à la date de clôture de l'enquête, tous les jours ouvrables (du lundi au vendredi) à l'Administration communale – Service Travaux, Grand Place, 1 à 7370 DOUR, de 9h00 à 12h00 ainsi que le jeudi jusqu'à 20h00. **UNIQUEMENT sur rendez-vous** - La personne souhaitant consulter le dossier prendra rendez-vous à l'avance auprès du Conseiller en Mobilité **tél. : 065 76.18.65.** – mail : michel.pierart@communadour.be

**Le document relatif à cette enquête est consultable sur le site internet www.communedour.be**

Les observations écrites (datées et signées sous peine de nullité) à l'attention du Collège communal peuvent être transmises pour **le 25 mars 2024 au plus tard** de préférence par courrier électronique à l'adresse suivante : **michel.pierart@communadour.be** ou par courrier ordinaire à l'adresse suivante : Administration communale – Grand Place, 1 7370 DOUR – service Mobilité

# BRICO

**BOUSSU**
Rue des Chaufours 21
Tél.: 065 55 21 02

# 20€

à partir de 100€ d'achat

Valable du 22/02/24 au 31/03/24 - voir conditions en magasin

Ouvert du lundi au samedi de 8h30 à 19h – Ouvert le dimanche et les jours fériés de 9h à 12h30

# Robert Gandibleux & Fils SPRL

Depuis 1969

N°1 DE VOTRE RÉGION EN PROTECTIONS SOLAIRES EXTÉRIEURES

**JOURNÉES HAROL**
**les 15, 16 et 17 MARS**
de 10h à 16h

EXPO

Protections solaires
Volets mécaniques et électriques
Vitrerie
**Châssis - Portes Alu et PVC**
Portes de garages sectionnelles

HAROL®

**SHOWROOM BLAUGIES :** 2, rue Culot-Quezo - 7370 BLAUGIES (Dour)
**BUREAU DOUR :** 35, rue d'Offignies - 7370 DOUR
**Tél. : 065 63 12 10 - GSM 0473 53 97 20**
www.gandibleux.com - email: robert.gandibleux@skynet.be

## UN BILAN POSITIF POUR LE MARCHÉ DE NOËL ET PRÉPARATIFS POUR LA GRANDE CHASSE AUX ŒUFS

Le marché de Noël de Dour a clos ses portes, marquant la fin d'une période festive. Notre grande tombola de l'Avent a été particulièrement réussie, elle a permis à une personne de remporter 2 places pour Disneyland Paris. Les autres gagnants se sont partagés plus de 1 200 € en bons d'achat à échanger dans les commerces dourois.

Fort de cet élan, l'ASBL Dour Centre-Ville est heureuse d'annoncer la préparation de la prochaine Grande Chasse aux Œufs de Pâques.

Prévue le samedi 31 mars, de 14h à 20h, cette édition promet d'être mémorable. La rue Grande sera transformée en zone piétonne pour l'occasion, offrant un espace sûr et agréable pour tous. Les commerçants, embelliront leurs vitrines aux couleurs de Pâques et vous accueilleront à bras ouverts avec des produits uniques et des offres spéciales.

En plus de la chasse aux œufs, des animations gratuites sont prévues pour divertir les familles, incluant de la musique et des activités pour les enfants, telles que des châteaux gonflables. Le programme détaillé est en cours de finalisation, et nous vous encourageons à rester attentifs pour découvrir toutes les surprises que nous vous réservons.

Pour plus d'informations, nous vous invitons à consulter notre site internet et notre page Facebook. Vous y trouverez les dernières mises à jour concernant l'événement et d'autres activités organisées par l'ASBL Dour Centre-Ville.

DCV Dour Centre-Ville

**NOTRE ÉQUIPE**

**Gautier DEBRUE** / Président
**Alain MIRAUX** / Vice-président
**David FERON** / Vice-président
**Stéphane THIÉBAU** / Gestionnaire
**Jérôme DUPREZ** / Graphisme Web & Social Web
**Christophe LETORT** / Administratif Web & Social Web
**Charles DEGRELLE** / Steward Urbain
**Sotthy TAN** / Steward Urbain
**Curtis JOLY** / Steward Urbain

## Dour Centre-Ville : AIDE POUR LES COMMERCES «Objectif Proximité»

Le dispositif «Objectif Proximité», vise à renforcer l'attractivité du centre-ville en soutenant l'installation de nouveaux commerces et l'évolution des commerces existants. Deux types de subsides sont proposés : «Je m'installe» pour les nouveaux commerçants et «Je me réinvente» pour ceux déjà établis, avec un financement jusqu'à 60% des dépenses, plafonné à 6.000€.

L'ASBL Dour Centre-Ville offre son aide dans la préparation des dossiers pour ces aides financières. Pour plus de détails, les candidats sont invités à consulter le site de Dour Centre-Ville ou à prendre contact directement par téléphone au 065 43 17 07.

Pour une information complète et pour accéder aux documents nécessaires, visitez https://www.dourcentreville.be.

Gautier Debrue
Président

# De Poortere Jean sa

**52, rue de France - DOUR - Tél. : 065 431 125**

Ouvert le lundi de 13h30 à 18h, du mardi au vendredi de 9h à 12h30 et de 13h30 à 18h, le samedi de 9h à 16h

Retrouvez nous sur SA DE POORTERE JEAN

Faites vos réserves

**PELLETS DISPONIBLES**

## Primevères
## Pensées
## Vivaces Mixtes

**Prochainement ouverture de notre nouvelle serre !**

## Jardinerie

**Semences, plantes et légumes à repiquer**

Outillage - Terreau
Engrais - Cache-pots
Poteries

**Des réductions toute l'année grâce à votre carte de fidélité**

joyn

## Farine

Farines traditionnelles
pour pain blanc,pain demi-gris,
farine intégrale, farine d'épeautre,
farine 7 céréales, de seigle ...

## Alimentation petit élevage et accessoires

Chiens & Chats (Royal Canin)
Petit élevage, rongeurs,
oiseaux, chevaux ...

## Apiculture

Matériel d'apiculture

# Orthopédie protechniK

Prothèse - Orthèse - Bandagisterie - Ceinture - Corset - Minerve
Semelle - Chaise roulante - Aide à la mobilité - ...

www.orthopedieprotechnik.com

Orthopédie
protechniK

Près des Grands Prés

Boulevard Initialis 6
7000 Mons

+32 65 84 52 28
+32 474 99 18 66

PARKING
FACILE & GRATUIT

info@orthopedieprotechnik.com

RDV EN LIGNE

Ensemble, repoussons les limites